

2/2002

# HALLER-JOURNAL

FÜR SAMMLER: BRIEFMARKEN, MÜNZEN, TELEFONKARTEN

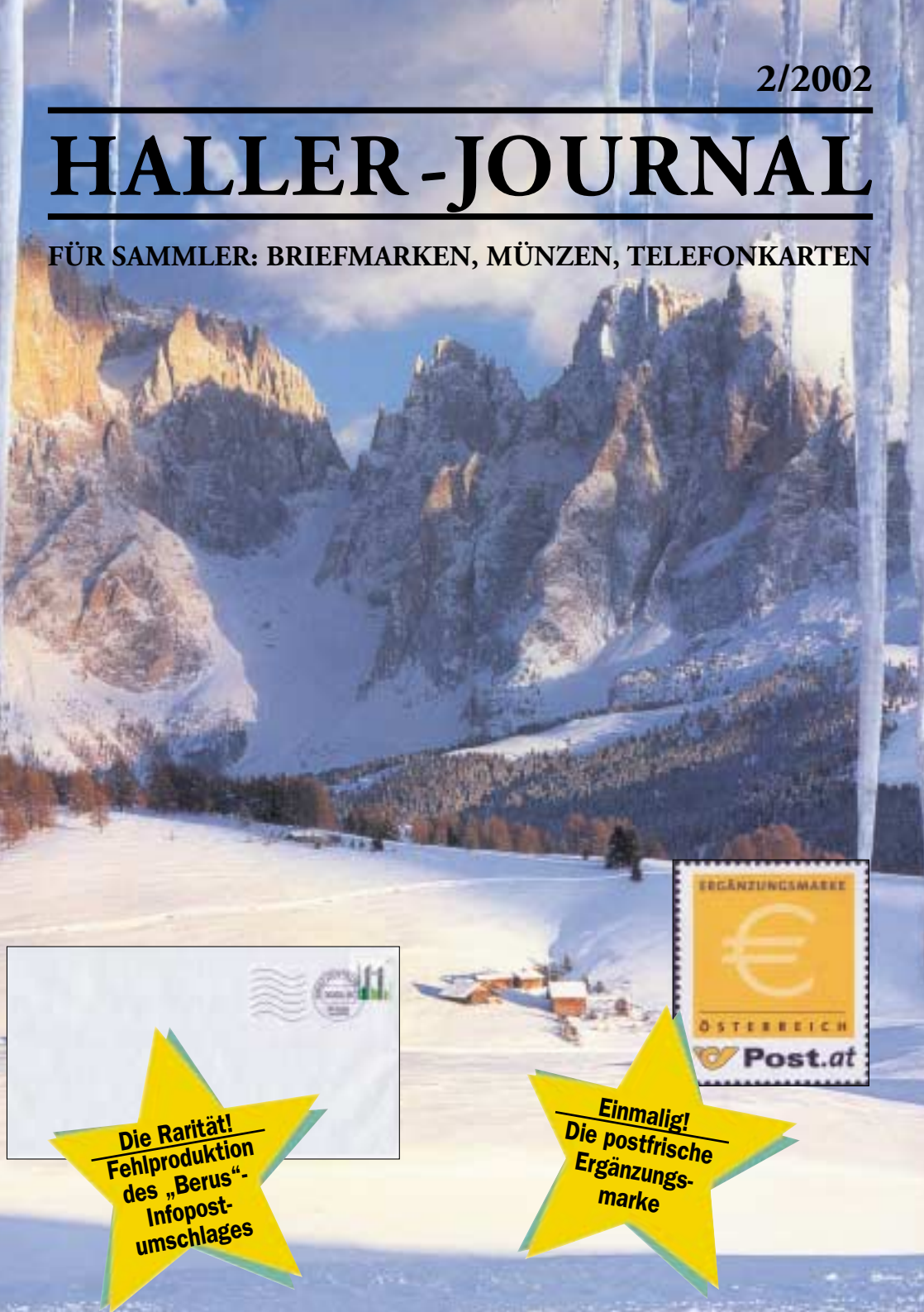

**Die Rarität!**  
**Fehlproduktion**  
**des „Berus“-**  
**Infopost-**  
**umschlages**

**Einmalig!**  
**Die postfrische**  
**Ergänzungs-**  
**marke**

## Inhaltsverzeichnis

### Angebote Deutsche Gebiete:

Impressum - Über uns	2
Kataloge - Fundgrube	3
Privatpost-Marken	4
Abarten u. Plattenfehler	4
Markenheftchen-Markt	5
Markenheftchen-Markt	6
Rund um den EURO und die DM	7
Das Jahrhundert-Hochwasser	8
Kontaktgaben u. Erinnerungskarten	8
Ganzsachen	9
Plusbriefe mit Aufdruck	9
Neue Plusbrief-Varianten	10
Ausstellungsbriefe	11
Ausstellungs-Cachetstempel	11
Dies und Das - für jeden was	12
Neue Wertstufen SWK	13-14
Bund Samkyng Test ATM	14

### Angebote Ausland:

Österreich Schwarzdrucke	11
ATM International	15-17
China aktuell	18-19
China aktuell	20
Hologramme	20
Aktuelle WWF-Ausgaben	21
EURO-Sachbuch	21
Österreich Ergänzungsmarke	21
Gemeinschaftsausgaben	22-23
Zubehör und Einsteckbücher	23

## Impressum

### Ausgabe: 2/2002 (21. Jahrgang)

Das HALLER-Journal erscheint als Kundenzeitschrift des Briefmarkenhauses HALLER und wird vierteljährlich kostenlos nur an HALLER-Kunden abgegeben. Alle Angebote freibleibend, Irrtum vorbehalten. Angegebene Preise gelten längstens bis zum Erscheinen des jeweils folgenden HALLER-Journals.

### Briefmarken HALLER GmbH

Dorfstraße 38  
D-85258 Ebersbach

Tel. 0 81 37/84 59, Fax 0 81 37/64 7

E-Mail Adresse:  
Briefmarken.Haller.GmbH@t-online.de  
Internet: www.briefmarken-haller.de

**Volksbank Raiffeisenbank Dachau eG**  
Kto. 2 11 54 92, BLZ 700 915 00

Layout: Haller GmbH  
Druck: Gebr. Betz, 85258 Weichs

### Copyright by Haller GmbH.

Nachdruck auch auszugsweise, nur mit ausdrücklicher Genehmigung der Fa. HALLER GmbH

## Über uns

### HALLER sagt Entschuldigung

Wie Sie sicher festgestellt haben, haben wir für das Jahr 2002 nur 2 Journale für unsere Kunden fertigstellen können. Schuld daran war ein Computercrash, der einen Teilverlust der Daten mit sich brachte. Wir müssen Ihnen nicht vermitteln, welche Probleme mit so einem Crash verbunden sind. Über Monate hinweg mußten Daten nacherfaßt und wieder auf den richtigen Stand gebracht werden. An dieser Stelle möchten wir uns ausdrücklich entschuldigen, wenn sich die Beantwortung von Anfragen oder Bestellungen verzögert haben sollten. Obwohl noch immer Daten erfaßt werden müssen, gehen wir davon aus, dass für das Jahr 2003 wieder alles seinen normalen Gang geht.

Wenn auch nur 2 Journale erschienen sind, so sind wir aber stolz auf die Herausgabe der Weltneuheitenlisten. Dort werden alle weltweit neuerscheinenden Ausgaben aufgelistet. Damit haben unsere Kunden die Möglichkeit alle neuerscheinenden Marken auch im Einzelbezug zu bestellen und so Ihre Sammlung entsprechend zu ergänzen bzw. sich eine Motiv-Sammlung ganz individuell aufzubauen. Wir hoffen, dass diese Serviceleistung ein Trostpflaster für den Ausfall der Journal-Ausgaben ist.

### Auszug aus unseren Geschäftsbedingungen

1. Alle unsere Angebote sind stets freibleibend. Irrtümer, Preisänderungen, Zwischenverkauf vorbehalten.
2. Der Versand an bekannte Kunden erfolgt auf Rechnung. An Neukunden gegen Vorausrechnung bzw. Nachnahme. MICHEL-Kataloge liefern wir portofrei. Alben-Nachträge und sonstige Bedarfsartikel werden ab 100 DM Warenwert portofrei geliefert. **Der Mindestbestellwert beträgt 15,- EURO.** Bestellungen unter diesem Betrag werden erst zusammen mit der nächsten ABO-Lieferung bzw. nach Erscheinen des neuen Journals zugesandt.
3. Unsere Rechnungen sind innerhalb 10 Tagen ab Rechnungsdatum ohne Abzug auszugleichen.
4. Die von uns gelieferte Ware bleibt bis zur vollständigen Bezahlung unser Eigentum.
5. Umtausche und Rückgaben sind innerhalb 14 Tagen ab Erhalt der Ware zu tätigen.
6. Erfüllungsort und Gerichtsstand für beide Seiten ist Dachau.

## Angebot Belege



Bald ist es wieder soweit, das Jahr 2002 neigt sich seinem Ende zu. Zeit für uns, Ihnen für die gehaltene Treue und das entgegengebrachte Vertrauen zu danken.

Das HALLER-Team möchte Ihnen für das bevorstehende Weihnachtsfest besinnliche Stunden und frohe Festtage wünschen. Für das Jahr 2003, das friedvoll verlaufen mag, wünschen wir Ihnen alles erdenklich Gute, vor allem Gesundheit, damit Sie sich noch lange an diesem interessanten Hobby erfreuen können.

### Betriebsurlaub

In der Zeit vom 21. Dezember bis 6. Januar 2003 bleiben unsere Büros wegen Betriebsurlaub geschlossen. Es ist aber tageweise eine Notbesetzung da, so dass Sie in der Regel immer einen Ansprechpartner finden werden. Wir möchten bei dieser Gelegenheit auch Ihnen erholsame Urlaubstage wünschen.

### Welt-Neuheitenliste

Neben unserer Journal-Ausgabe erhalten Sie 3 aktuelle Welt-Neuheitenlisten. Darin werden Marken, Blocks, Kleinbogen, Ganzsachen, Markenheftchen, etc. angeboten. Darüber hinaus finden Sie immer Interessantes aus dem Gebiet der Philatelie.

### Änderung der Bankverbindung

Aufgrund der Fusionierung unserer Hausbank, hat sich unsere Bankverbindung geändert. Bitte verwenden Sie bei Überweisungen ab sofort folgende Kontonummer und Bankleitzahl:

**Kontonummer: 2115492**  
**Bankleitzahl: 700 915 00**  
**Volksbank/Raiffeisenbank Dachau eG**

### HALLER im Internet

Seit längerer Zeit sind wir schon im Internet präsent. Sie finden uns unter:

**www.briefmarken-haller.de**

Wir freuen uns auf Ihren Besuch auf unserer Website.

Für 2003 ist geplant, dass dort eine Restpostenliste eingestellt wird. Sicher werden auch Sie findig werden.

## Kataloge

**MICHEL-Kataloge** kauft man selbstverständlich nur bei **uns**, denn Sie sparen dabei Zeit und Geld. Nutzen Sie unseren **portofreien Lieferservice** aller Michel-Kataloge. Wenn Sie bereits im voraus bestellen, liegt Ihnen der Katalog kurz nach dem Ausgabetag vor.

Hier eine Übersicht über die bisher bekannten Neuerscheinungen. Preisänderungen oder eine kurzfristige Verschiebung des Ausgabetales vorbehalten.

### 2. Dezember 2002

- CEPT Katalog 2003	<b>21,50</b>
- Junior Katalog 2003	<b>12,00</b>
- Kroatien Spezial-Katalog	<b>12,80</b>
- Briefe Katalog	<b>34,80</b>

### 16. Dezember 2002

- Österreich Spezial-Katalog	<b>23,50</b>
- Schweiz/Liechtenstein Spezial	<b>23,50</b>
- USA Spezial-Katalog	<b>37,80</b>
- UNO Spezial-Katalog	<b>14,80</b>

### 6. März 2003

- Mittel-/Ostasien, ÜK Band 9	<b>49,80</b>
- Münzen Katalog Deutschland	<b>15,80</b>
- Deutschland Spezial Band 1	<b>33,80</b>
- Kolonialvorläufer (Erstaufgabe)	<b>98,00</b>
- Telefonkarten Katalog	<b>32,00</b>

### 23. Mai 2003

- Deutschland Spezial Band 2	<b>38,90</b>
- Skandinavien/Baltikum	<b>24,80</b>

### 6. Juni 2003

- Deutschland Ganzsachen	<b>32,00</b>
- Bildpostkarten Katalog	<b>23,00</b>
- Süd/Südostasien, UK 8	<b>49,80</b>
- Saar Spezial-Katalog	<b>22,80</b>

### 11. Juli 2003

- West/Mitteuropa, EK 1	<b>37,80</b>
- Südeuropa, EK 2	<b>37,80</b>
- Deutschland Katalog	<b>21,80</b>

### 12. September 2003

- Nord-/Nordwesteuropa, EK 3	<b>37,80</b>
- Osteuropa, EK 4	<b>37,80</b>
- Ganzsachen Europa West	<b>54,00</b>

### Weitere aktuelle Michel-Kataloge

Ganzsachen Osteuropa	<b>50,00</b>
Rollenmarken-Katalog	<b>18,40</b>
Großbritannien Spezial 1999	<b>39,90</b>
Bd 1 - Nord-/Mittelamerika	<b>43,00</b>
Bd 2 - Karibische Inseln	<b>44,00</b>
Bd 3 - Südamerika	<b>44,00</b>
Bd 4 - Nord-/Nordostafrika	<b>45,50</b>
Bd 5 - Westafrika	<b>45,50</b>
Bd 6 - Süd- und Zentralafrika	<b>45,50</b>
Bd 7 - Australien 2002/3	<b>46,50</b>

## Fundgrube - Wühlen Sie mit!

Wie in jedem Journal möchten wir Ihnen auch dieses Mal wieder die Chance geben, für wenig Geld viel für Ihre Sammlung zu tun. Wir weisen aber darauf hin, dass die verschiedenen Positionen in unterschiedlichen Mengen vorhanden sind und deshalb der eine oder andere Artikel schnell ausverkauft sein kann. Deshalb ist eine Ersatzbestellung ggf. angebracht. Viel Spaß beim Wühlen!



**22-0300** Interessanter Schiffspostbeleg aus dem Jahr 1987 anlässlich der Kreuzfahrt Island-Spitzbergen mit „MS Arkona“. Roter Bestätigungs- und blauer Zusatzstempel in Form eines Eisberges. Schiffspoststempel, gelaufen. Abb. **3,50**  
**22-0301** Berliner Privatganzsache mit eingedruckter Marke. Auf der Rückseite wird das erste Luftschiff des Grafen Zeppelin in Farbe dargestellt. \*\* **1,90**  
**22-0302** Fotokarte der Ariane-Rakete, Transport des Satelliten „PanAmSat“, passende Sondermarke, Sonderstempel Kourou und roter Kastenstempel **1,20**



**22-0303** Amtlicher Gründruck der Schwedischen Postverwaltung anlässlich der Gemeinschaftsausgabe „Daniel Solander“ am 16. August 2001 **4,50**

**22-0304** Farbige illustriertes Kuvert anlässlich der 4. Direktwahlen zum Europ. Parlament, ESSt Berlin **1,90**

**22-0305** Vatikan MK-Serie, 10 Werte, „Mariendarstellungen- 12.3.2002). Normaler VK-Preis 14,50 Euro **9,50**

**22-0306** Aerogramm UNO New York befördert (1980) mit Flug NewYork/Gen/Wien/Berlin mit Flug-Bestätigungsstempel und Ausstellungsstempel **2,90**

**22-0307** Farbige illustrierter Expressbrief, 2. Oktober 1990 - letzter Tag der DDR mit DDR-Frankatur entwertet mit Tagesstempel, Ankunftsstempel **2,20**

**22-0308** Schweiz Jahrbuch 2001 mit Schokoladen-Sonderdruck stammend aus Händler-Konkursmasse. Wir geben zu 10% unter Postpreis ab **29,90**

**22-0309** Vatikan Jahrbuch 2001 stammend aus Händler-Konkursmasse. Postpreis ca. 65 EURO. Wir geben zu 10% unter Postpreis ab **59,00**

**22-0310** Das Gebiet Eupen und Malmedy, ging 1920 an die Belgische Post über. Bis zum 27.01.1920 konnten noch deutsche Marken allein oder in Verbindung mit belgischen Marken verwendet werden. Wir können Ihnen diesen selten angebotenen Überdrucksatz Pfennig/Mark, MiNr 1/7, in \*\* Qualität zum sehr günstigen Preis anbieten. Mi 130.-EURO **65,00**



**22-0311** Ballonpost-Beleg anlässlich der Sonderausstellung „Berlin - Wiege der deutschen Luftfahrt“, Sonderstempel und Ballonpostflug-Bestätigungsstempel, portogerecht frankiert. Heute für nur **2,75**



**22-0312** Achtung Doppelwährung-Sammler: Wir können Ihnen die 1. Ausgabe mit nur EURO-Währung von UNO Wien auf Maximumkarten anbieten. Eine sehr dekorative Dokumentation zum Sparpreis von nur **5,50**

**22-0313** Brief mit 90 Pf SWK und 10 Pf Klüssendorf ATM (1. ATM Ausgabe) mit kopfstehendem Wertedruck. Ein sehr schönes Sammlerstück. Restbestand deshalb anstatt 17,50nur **9,50**

**22-0314** Einschreibbrief mit 280 Pf SWK Oberrand frankiert. Einschreibzettel sogenannter „Zweisteller“. Eine sehr seltene Einschreibzettel-Variante, die kaum auf Belegen zu finden ist. Wir können Ihnen davon einige Belege anbieten. Abb. **6,50**

**22-0315** Beleg für ATM- und Vatikan-Sammler. Vier Maximumkarten zur ATM-Ausgabe „Die vier Evangelisten“ (12. März 2002) 4 verschiedene Motive jeweils mit Wertedruck 0.41 **6,50**



## Privatpost-Marken aktuell

Unsere Kunden erkennen immer mehr, dass das Sammeln von Privatpostmarken eine zukunftsorientierte Sache ist. Zögern Sie nicht, denn bei diesen kleinen Auflagen ist eine Nachbeschaffung später praktisch unmöglich. Nutzen Sie deshalb unsere Abonnements, denn dann sind Sie auf der sicheren Seite.

### Neuerscheinungen „Briefservice Muldental“

Am 15. Juli 2002 hat die Privatpostanstalt „Briefservice Muldental“ die erste Briefmarken-Ausgabe aufgelegt.

**NEU**

Es handelt sich dabei um 3 selbstklebende Werte, die einen stilisierten Vogel zeigen, der über dem Zustellbereich fliegt. Dieser Privatpostdienstleister bietet nur 3 Poststufen an. Die Briefe können in die dafür besonders aufgestellten Briefkästen eingeworfen werden. Eine Zustellung innerhalb eines Tages wird dabei garantiert. **HALLER** kann Ihnen anbieten:

- 22-0400** 3 Werte mit Motiv „Vogel“, siehe Abb. \*\* **6,95**  
**22-0401** dito Erntags-Vollstempel 15.07.2002 **7,25**  
**22-0402** 3 Kleinbogen (12 Marken), postfrisch **83,40**  
**22-0403** 3 Werte auf Erntagsbrief 15.7.2002 **7,90**  
**22-0404** zwei Briefe und ein Einschreibbrief am Erntag gelaufen mit Stempel „Zugestellt durch ...“ **13,50**

### Hochwasser-Spendenmarke

Wie schon auf Seite 8 beschrieben, haben 5 Postdienstleister die rechts abgebildete Hochwasser-Spendenmarke mit Zuschlag herausgegeben.



- 22-0410** Hochwasser-Spendenmarke 0.48+0.22 \*\* **1,20**  
**22-0411** dito als Zehnerbogen in postfrischer Erhalt. **12,00**  
**22-0412** Hochwasser-Spendenmarke mit Erntagsst. **1,50**  
**22-0413** Hochwassermarke auf Erntagsbrief **2,20**  
**22-0414** 5 illust. FDC's mit jeweiligem Erntagsstempel der 5 verschiedenen Postdienstleister **11,00**  
**22-0415** Hochwassermarke auf gelaufenem Brief **2,70**

### Ergänzungswert des „WVD-Postservice“

Zu den bereits erschienenen 4 Werten ist am 23. September ein Ergänzungswert für die Postkarte, 39 Cent, aufgelegt worden. Erstmals in der Neuzeit der Privatpostmarken ist auch eine **Postkarte** mit eingedrucktem Wertzeichen erschienen. **HALLER** kann Ihnen anbieten:



- 22-0420** Ergänzungswert 39 Cent, postfrisch **0,60**  
**22-0421** dito Erntags-Vollstempel 23.9.2002 **0,65**  
**22-0422** Marke auf Postkarte mit Erntagsstempel **1,10**  
**22-0423** Ansichtskarte mit gleichem Motiv wie Markenbild, mit 39 Cent beklebt, Erntagsstempel **1,50**  
**22-0424** 3 Ansichtskarten (3 verschied. Motive), ESSt **4,50**  
**22-0430** Postkarten-Ganzsache 39 Cent, postfrisch **0,60**  
**22-0431** dito mit Erntagsstempel 23.9.2002 **0,70**  
**22-0432** dito am Erntag gelaufen **0,70**

Wir liefern Ihnen alle beschaffbaren, neuerscheinenden Privatpost-Marken. Notieren Sie für \*\* die ABO-Bestell-Nr **a260/PM1**, für gestempelt **a260/PM2**, auf FDC **a260/PM3**.

## Abarten - Plattenfehler

Abarten sind nach wie vor für viele Sammler die Gelegenheit, Ihre Sammlung aufzuwerten. Wir haben für Sie wieder ein Angebot zusammengestellt.



**22-0450** Bund Michel-Nummer 1689 mit Plattenfehler „Strich an der oberen Brustfeder“. Dieser Fehler ist auf Feld 1 einer Teilaufgabe zu finden (Abbildung oben links) **13,90**

**22-0451** Bund MiNr 1589 mit Plattenfehler „Roter Punkt unter E von DEUTSCHE“. Diesen Fehler finden Sie auf Feld 24 einer Teilaufgabe (Abbildung oben rechts) **12,50**

**22-0452** Bund 200 Pf Jugendmarke, Michel-Nr 1840, mit Plattenfehler „Roter Punkt unter dem E von DEUTSCHE“. Diesen Fehler finden Sie auf Feld 24 einer Teilaufgabe (Abbildung rechts) **14,50**

**22-0453** Bund 80 Pf Jugendmarke, MiNr 1797, mit Plattenfehler „Roter Punkt links neben Brust des Hundes“. Dieser Fehler ist auf Feld 1 einer Teilaufgabe zu finden (Abbildung links) **14,10**

### Das Besondere für den Abarten-Sammler

Nachfolgend möchten wir Ihnen noch einige Highlights anbieten, die Ihre Sammlung zur Augenweide werden lassen.



**22-0460** Bund „Linde zu Himmelsberg“ geschnitten, Michel-Nr 2208 U postfrisch mit Fotobefund des Bundesprüfers. Eine sehr seltene Abart für nur **375,00**

**22-0461** Bund „100 Jahre Freimaurermuseum“ geschnitten, Michel-Nr 2247 U postfrisch. Insider gehen davon aus, dass es davon nur ca 40 Stück gibt. Für dieses besondere Schmäckerl zahlen Sie nur **245,00 EURO**

**22-0462** Bund „Charta der Heimatverbundenen“ \*\*, Michel-Nr 1470 F, rote Farbe fehlend. Michel bewertet diese Ausgabe mit 750.- Euro. Unser Weihnachts-Angebot **395,00**

**22-0463** Bund „200 J. Sing-Akademie Berlin“ \*\*, Michel-Nr 1520 FII, alle Offset-Druckfarben bis auf Blau fehlend. Laut Michel 550.- Euro. Unser Weihnachts-Angebot **295,00**

**22-0464** Bund „Weltgas-Kongress Berlin“ \*\* geschnitten, Michel-Nr 1537/8 U. Michel bewertet diese Ausgabe mit 400.- Euro. Unser Weihnachts-Angebot **195,00**

### Wir suchen im Ankauf:

**China ATM** mit blauem Wertedruck und postfrische **Überssee-Sammlungen** (keine klassischen Marken!!).  
**Wir erwarten gerne Ihr Angebot mit einer entsprechenden Preisvorstellung.**



# Der deutsche Markenheftchen-Markt

Die neu bekanntgewordenen Typen verschiedener MH bestimmen zur Zeit das Marktgeschehen. HALLER möchte dem Sammler stets raten, die fehlenden Lücken kurzfristig zu schließen, denn teilweise sind die Typen-Unterschiede nach kürzester Zeit ausverkauft bzw. die Preise laufen davon. Nachfolgend unsere aktuellen Angebote.

## Die Rarität: MH 44 all mit weiter Perforation

Um Ihnen diese MH-Variante anbieten zu können, haben wir über das letzte Jahr hinweg mit viel Aufwand bei hunderten



von Sammlern, aber auch bei Händlern angefragt. Der Erfolg hält sich Grenzen, denn nur 15 Stück dieser Rarität liegen uns nun vor. Das MH 44all hat gegenüber der billigen Variante (22 Kerben) nur 17 Kerben in der Dekkelperforation. Aufgrund der extremen Seltenheit wird das MH heute mit einem Preis bis zu 450.- Euro verkauft. Greifen Sie also schnell zu!

**22-0500** MH 44all "Bedrohte Tiere" mit 17 Kerben in der Deckelperforation, \*\* **349,00**

Auf Wunsch können wir für Sie das MH auch abstempeln lassen!

## MH „Bautzen“ - 2 Teilauflagen

Nunmehr können wir Ihnen konkret die Unterscheidungsmerkmale der beiden Teilauflagen beim MH „Bautzen“ mitteilen. Da der Bundesprüfer die MH schon entsprechend prüft, ist eine Katalogisierung im MICHEL klare Sache.



**MH 48a:** Das „P“ über der Kodierung ist mit linkem Kodierstrich nicht bündig. Bei der Abbildung rechts (Ausschnitt Kästchen mit Tel-Nr) ist zu erkennen, dass die Rasterpunkte entlang des Schrägstrichs laufen.



**MH 48b:** Das „P“ über der Kodierung ist mit linkem Kodierstrich bündig. Bei der Abbildung rechts (Ausschnitt Kästchen mit Tel-Nr) ist zu erkennen, dass die Rasterpunkte schräg nach rechts oben laufen.

**22-0510** MH 48b „P“ mit Kodierstrich bündig, \*\* **11,50**

**22-0511** dito gestempelt (Tagesstempel) **11,70**

## MH „Europa-CEPT 2000“, selbstklebend

Erst jetzt wurde bekannt, dass aufgrund der großen Nachfrage eine zweite Auflage gedruckt worden ist. Es sind folgende Unterschiede festgestellt worden:

**Type I:** Gesamtlänge des aufgeklappten Deckels 218 mm

**Type II:** Gesamtlänge des aufgeklappten Deckels 220 mm

**22-0515** MH Europa 2000 Type II, 220 mm, \*\* **10,50**

**22-0516** dito gestempelt (Tagesstempel) **10,70**

## Neues selbstkleb. MH „Schenwürdigkeiten“

Schneller als eigentlich erwartet wird die Post am 27. Dezember ein neues MH mit selbstklebenden Werten der neuen

Sehenswürdigkeiten herausgeben. Enthalten sind 4 Marken zu 45c (Motiv „Thönninger Packhaus“) und 8 Stück des Frankfurter-55c-Motivs, die oben und unten geschnitzen und seitlich gezähnt sind. **HALLER** kann Ihnen anbieten:

**22-0550** Neues MH SWK selbstklebend, \*\* **9,30**

**22-0551** dito mit Ersttags-Sonderstempel Bonn **9,50**

**22-0552** dito mit Ersttags-Sonderstempel Berlin **9,50**

**22-0553** Illustrierter FDC mit den 4 verschiedenen Werten und Ersttags-Sonderstempel Bonn **3,95**

**22-0554** dito mit Ersttags-Sonderstempel Berlin **3,95**

## MH „Gartenreich Dessau - Wörlitz“



Am 8. August erschien das MH (Maxiset) „Gartenreich“. Enthalten sind 20 selbstklebende Marken zu 56 Cent. Wir können Ihnen anbieten:

**22-0560** MH 47 (siehe Abbildung), postfrisch **16,80**

**22-0561** dito gestempelt am 1. Verwendungstag 8.8.02 **16,95**

**22-0562** FDC mit Stempel 1. Verwendungstag 8.8.02 **1,70**

**22-0563** Ersttagsbrief 56c gelaufen mit Kodierung **2,00**

## Plattenfehler - sehr beliebt

Die Rubrik „Plattenfehler“ kommt bei unseren Kunden ganz hervorragend an. Neben der Möglichkeit, günstig einzuzukaufen, liegt dem Kunden die Beschreibung mit entsprechender Vergrößerung des Fehlers vor.

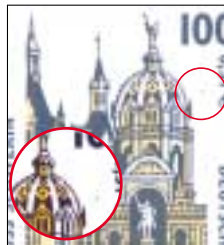

**22-0570** MH 43 (selbstklebend), Plattenfehler "Strich in der weißen Fläche der Brückenmauer". Vorkommend auf Feld 5 einer Teilaufgabe. (siehe Abbildung oben links), \*\* **18,50**

**22-0571** MH 43 (selbstklebend), Plattenfehler "blaugrauer Fleck neben der Kirchenkuppel". Vorkommend auf Feld 8 einer Teilaufgabe. (siehe Abbildung oben rechts), \*\* **18,60**

**22-0572** MH 29b, Plattenfehler XI "Ausbruch in der Terminalmitte in Höhe des P von POST". Vorkommend auf Feld 2



einer Teilaufgabe. (siehe Abb. Seite 5 links unten, in postfrischer Erhaltung **18,40**

**22-0600** MH 24 h mit Plattenfehler IV „Strich in der Baumkrone“. Dieser PIF ist auf Feld 1 einer Teilaufgabe zu finden (Abbildung Seite 5 unten rechts), postfrische Erhaltung **15,50**

**22-0601** Bei einer Teilaufgabe des MH 34ad ist auf Feld 1 ein Plattenfehler gefunden worden. Dabei befindet sich ein Punkt in der Schlaufe beim 2. R des Wortes FREIBURGER (siehe Abbildung), postfrische Erhaltung **18,25**

**22-0602** dito selbiges MH mit Zählbalken, \*\* **27,50**

Falls Sie die amtlichen MH-Ausgaben innerhalb eines Abonnements beziehen möchten, dann notieren Sie bitte die ABO-BestellNr „A/22“ auf Ihrem Bestellschein. Sie erhalten dann auch alle beschaffbaren Deckelvarianten etc., die durch die Versandstelle nicht geliefert werden. Für ein Abonnement **Zählbalken-MH** notieren Sie bitte **a260 M/01**.

## Wohlfahrts- und Weihnachts-Heftchen

Wegen der Portoumstellung können die Wohlfahrtsverbände die Wohlfahrts-MH erst später auflegen, da die Wohlfahrtsmarken 2002 erst im Dezember erscheinen. Dadurch kann es zu Verzögerungen bei Ihren Bestellungen kommen. Zur Information: Die Johanniter geben voraussichtlich keine MH mehr heraus. Für das Jahr 2002 haben folgende Verbände keine MH aufgelegt: Alsterdorfer Anstalten und Caritas Lohr. Bitte geben Sie neben der Bestell-Nummer auch den oben stehenden Buchstaben an: A = postfrisch, B = ESSt Bonn und C = ESSt Berlin

### mit Wohlfahrtsmarken bestückte Markenheftchen

	A	B	C
<b>22-0610</b> Rotkreuz-MH 45 Cent	<b>4,90</b>	<b>8,70</b>	<b>5,40</b>
<b>22-0611</b> Rotkreuz-MH 55 Cent	<b>6,00</b>	<b>6,50</b>	<b>8,70</b>
<b>22-0612</b> Diak. W. / Caritas (5)	<b>75,80</b>	<b>78,30</b>	<b>78,30</b>
<b>22-0613</b> Parität. Wofa Verb. (2)	<b>24,00</b>	<b>24,50</b>	<b>24,50</b>
<b>22-0614</b> Zentralverb. Juden (2)	<b>24,00</b>	<b>24,50</b>	<b>24,50</b>

### mit Weihnachtsmarken bestückte Markenheftchen

	A	B	C
<b>22-0620</b> Rotkreuz-MH 45 Cent	<b>4,90</b>	<b>8,70</b>	<b>5,40</b>
<b>22-0621</b> Rotkreuz-MH 55 Cent	<b>6,00</b>	<b>6,50</b>	<b>8,70</b>
<b>22-0622</b> Caritas Bundesverb.(.)	<b>23,85</b>	<b>24,35</b>	<b>24,35</b>
<b>22-0623</b> Parität. Wofa Verb. (2)	<b>23,85</b>	<b>24,35</b>	<b>24,35</b>
<b>22-0624</b> Diakonisches Werk (2)	<b>21,75</b>	<b>22,25</b>	<b>22,25</b>
<b>22-0625</b> Zentralverb. Juden (2)	<b>23,85</b>	<b>24,35</b>	<b>24,35</b>

## Sonder-Markenheftchen „Fußball-WM“

Für jeden Fußball-Fan, aber auch für den Sammler von Sonder-Markenheftchen und Gemeinschaftsausgaben ist dieses MH die Gelegenheit seine Sammlung mit diesem gelungenen MH auszustücken. Das vierfarbig gestaltete MH zeigt auf der 4. Deckelseite



das Stadion in Yokohama. Außerdem sind alle 32 Teilnehmerländer in den entsprechenden Gruppeneinteilungen aufgeführt. Be-

stückt ist das MH mit dem deutschen Zusammendruck zu diesem Anlass. Andere Bestückungs-Varianten liegen nur in sehr kleinen Stückzahlen vor. Die Gesamtauflage liegt bei nur 800 Stück. Wir können Ihnen anbieten:

**22-0650** Sonder-MH „Fußball-WM“ \*\* **4,90**

**22-0651** dito mit Ersttags-Sonderstempel Bonn **5,40**

**22-0652** dito mit Ersttags-Sonderstempel Berlin **5,40**

**22-0653** dito mit Sonderstempel „Eröffnungsspiel“ **5,90**

**22-0654** dito mit Sonderstempel „Endspiel“ (Abb.) **5,90**

**22-0655** dito mit Sonderstempel „Leipzig - Fußball Spezial“ **neu 5,90**

**22-0656** dito \*\* mit Abschlag des Ausstellungs-Cachetstempel der Versandstelle zur Messe PHILAKOREA auf der linken Deckelseite , sehr selten, Abb. **neu 13,50**

### Fußball-MH mit anderer Bestückung:

**22-0660** Zusammendruck und zusätzlich 2 Bund-Marken Michelnummer 2091 **6,60**

**22-0661** je ein ZD Deutschland und Frankreich **6,20**

**22-0662** je ein ZD Deutschland und Argentinien **5,70**

**22-0663** je ein ZD Deutschland und Brasilien **5,40**

**22-0664** je ein ZD Deutschland und Uruguay **7,30**

## Sonder-MH „Bedrohte Tiere - Schnecke“

Im Juni sind 2 weitere Werte „Bedrohte Tiere“ erschienen. Dazu sind 2 neue MH in dieser Serie aufgelegt worden (siehe auch Angebot unter Rubrik

„Gemeinschaftsausgabe“. Bestückt ist das MH mit 2 Marken der Ausgabe „Schnecke“. Die Auflage beträgt 800 Stück.



**22-0670** Sonder-MH „Bedr. Tiere - Schnecke“, \*\* **4,90**

**22-0671** dito mit Ersttags-Sonderstempel Bonn **5,40**

**22-0672** dito mit passendem Sonderstempel **5,50**

## Sonder-Markenheftchen „Deutscher Meister“

Mit einer Auflage von 400 Stück ist das 8. MH „Deutscher Meister“ erschienen. Das MH ist einer passenden Sondermarke bestückt.



**22-0675** 8. Fußball-MH bestückt mit Bund MiNr 1879 in postfrisch **3,90**

**22-0676** dito Bund MiNr 1833 in postfrischer Erhalt. **3,90**

## Abonnement-Möglichkeiten:

Folgende Abonnements können wir Ihnen anbieten: **P/85** Sonder-MH \*\*, **p/85** dito gestempelt. **P/01** alle Weihnachts- bzw. Wohlfahrts-MH der Wohlfahrtsverbände incl. Jugend und Sport-MH in postfrisch, **p/01** dito gestempelt.

Wir unterhalten das größte und umfangreichste Lager an privaten MH. Gerne schließen wir auch Ihre Lücken.

# Rund um den EURO und die DM

## Die ersten deutschen EURO-Kursmünzen-Sätze



Lassen Sie sich die ersten EURO-Kursmünzensätze Deutschlands, die von offizieller Stelle verausgabt wurden, nicht entgehen. Wir können Ihnen, wie folgt, anbieten:

**22-0700** alle 5 Kursmünzensätze (A, D, F, G, J) in Erhaltung „stempelglanz“, wie von offizieller Stelle eingeweißt **89,00**

**22-0701** alle 5 Kursmünzensätze (A, D, F, G, J) in Erhaltung „Polierte Platte“, in Kunststoff-Kassette, siehe Abb. **178,00**



**Offizielle Mappe der Deutschen Post mit den ersten EURO-Kursmünzen-Sätzen**

Die Dokumentationsmappe „Deutschland 2002“ enthält einen Kursmünzen-Satz

2002, der in ein Blatt eingearbeitet ist (siehe Abb.). Darüber hinaus sind auf einem weiteren Blatt waagerechte Paare SWK (20, 50, 400, 440 und 510 Pf Doppelwährung) und 4 Marken „Euro-Einführung“ (gummiert und selbstklebend) aufgeklebt und mit ESSt entwertet. Sichern Sie sich eine dieser limitierten Mappen zum Anfangspreis.

**22-0710** Offizielle Mappe, mit Kursmünzensatz „A“ **69,00**

**22-0711** Offizielle Mappe, mit Kursmünzensatz „D“ **69,00**

**22-0712** Offizielle Mappe, mit Kursmünzensatz „F“ **69,00**

**22-0713** Offizielle Mappe, mit Kursmünzensatz „G“ **69,00**

**22-0714** Offizielle Mappe, mit Kursmünzensatz „J“ **69,00**

**22-0715** 5 Mappen mit allen 5 Kursm.-Sätzen **nur 335,00**

## Pocket-EURO-Collector - der Sammelspaß



Sie haben die verschiedensten EURO-Münzen der Teilnehmerstaaten im Portmonnaie. Wir haben das ideale Sammelalbum dafür.

In diesem ansprechend aufgemachten Collector können Sie bequem die verschiedenen EURO-Münzen unterbringen.  
**22-0720** Euro-Collector - der Sammelspaß für nur **14,95**

## EURO-Münzen in bankfrischer Erhaltung

Nutzen Sie unser nachfolgendes Angebot an bankfrischen, also noch nicht im Umlauf gewesen Kursmünzen-Sätzen. Nur diese Erhaltungs-Qualität wird später von Interesse sein, so die Meinung der Insider. Richtige Umlaufmünzen werden eine wesentlich geringere Rolle in der Preisentwicklung spielen. Übrigens: Bei den Landeszentralbanken sind kaum noch bankfrische Münzbestände vorhanden. Greifen Sie also zu!



**22-0750** Belgien - kompletter EURO-Münzensatz in absolut bankfrischer Erhaltung. Unser Zugreifpreis nur **9,80**

**22-0751** Finnland - dito. Unser Zugreifpreis nur **12,80**

**22-0752** Frankreich - dito. Unser Zugreifpreis nur **9,80**

**22-0753** Griechenland - dito. Zugreifpreis nur **10,80**

**22-0754** Irland - dito. Unser Zugreifpreis nur **12,80**

**22-0755** Italien - dito. Unser Zugreifpreis nur **9,80**

**22-0756** Luxemburg - dito. Unser Zugreifpreis nur **10,80**

**22-0757** Niederlande - dito. Unser Zugreifpreis nur **9,80**

**22-0758** Österreich - dito. Unser Zugreifpreis nur **8,80**

**22-0759** Portugal - dito. Unser Zugreifpreis nur **10,80**

**22-0760** Spanien - dito. Unser Zugreifpreis nur **10,80**

**22-0770** alle 11 Länder - Bei einer Komplett-Abnahme aller 11 Länder zahlen Sie anstatt 116,80 nur **109,00**

## Einzigartige Gelegenheit

Dieses Angebot ist wirklich einzigartig, denn diese Komplett-Kollektion fehlt, so behaupten wir, in 90% aller Münz-Sammlungen. Deshalb sollten Sie schnell zugreifen, denn es liegen nur 50 komplette Garnituren zum Verkauf vor.

**22-0780** Kompletter Satz des 1 DM-Stücks aus dem Jahre 1950 von allen 4 Münzprägestalten (D, F, G und J), 24 Karat vergoldet. Unser Super-Angebotspreis **39,50**

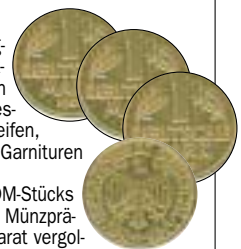

## Hochwertiger Schlüsselanhänger

Dieser originale, 9,5 cm lange Schlüsselanhänger enthält eine 1 DM Münze, die 24 Karat vergoldet ist. Verpackt ist er in einer schwarzen Schiebox. Ein schönes Geschenk mit besonderer Note.

**22-0790** Hochwertiger Schlüsselanhänger mit vergoldetem 1 DM-Stück (siehe Abbildung) für nur **19,50**





## Amtliche Kontaktgaben

### Aktuelle Ausgaben zur neuen Klappkarten-Serie

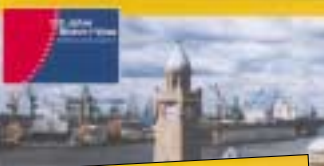

Nutzen Sie die Gelegenheit Ihre Bund-Sammlung zu bereichern.

**22-0800** Klappkarte Nummer 28, „125 Jahre Blohm+Voss“ s. Abbildung **3,85**

**22-0801** Klappkarte Nummer 29, „125. Geb. H. Hesse“ **3,85**

**22-0802** Klappkarte Nummer 30, „Freiwillige Feuerwehr“ **3,85**

**22-0803** Klappkarte Nummer

31, „Städtepartnerschaft Rinteln“ siehe Abb. **3,85**

**22-0804** Klappkarte Nr 32, „Bayreuther Festspiele“ **3,85**

**22-0805** Klappk. Nr 33, „Deutsches Trachtenfest“ **3,85**

**22-0806** Klappk. Nr 34, „Dürkheimer Wurstmarkt“ **3,85**

Falls Sie eine ABO-Fortsetzung für diese Serie wünschen, dann notieren Sie bitte die ABO-Bestell-Nr **a260/Y45**.

### Kontaktgaben - Erinnerungskarten

Hier finden Sie noch weitere Ausgaben, mit denen Sie Ihre Sammlung ausschmücken können.



Die nachfolgenden 4 amtll. Kontaktgaben ergeben, wenn sie rückseitig zusammengelegt werden, die Abbildung der Marke Bund MiNr 426. Sie können aber auch einzeln bestellt werden.

**22-0810** Klappkarte „Stuttgarter Röble“, SSt HAFA '95 **1,95**

**22-0811** Klappkarte „F. Schiller“, SSt HAFA '95, Abb. **1,95**

**22-0812** Klappkarte „Neckarschleife bei Mundelheim“, Sonderstempel HAFA '95 **1,95**

**22-0813** Klappk. „Schloß Stuttgart“, SSt HAFA '95, Abb **1,95**

**22-0814** Amtl. Klappkarte „Weihnachten 2001“ mit ausgestanztem Fenster, Weihnachtsmarke und pass. SSt **2,50**

**22-0815** Erinnerungskarte „Briefm.Messe Essen“, SSt **1,90**

**22-0816** Erinnerungskarte „Briefmarkenmesse Philatelia Leipzig“ beklebt mit ZDR „Fußball-WM“, pass. SSt **2,45**

**22-0817** Erinnerungskarte „Börse Sindelfingen“, SSt **1,90**

Gerne senden wir Ihnen unsere kostenlose Preisliste „Amtl. Erinnerungskarten“ und „Kontaktgaben“ zu.

## Das Jahrhundert-Hochwasser



Im August brach die Jahrhundertflut herein und brachte vor allem den Bundesbürgern im Osten Deutschlands großes Leid. Zehn Jahre Aufbauarbeit waren binnen weniger Tage zerstört. Nur durch den Einsatz der Bundeswehr und vieler freiwilliger Helfer konnte eine noch größere Katastrophe verhindert werden. Die Medien haben aufgerufen, den von der Flut Betroffenen, durch Spenden zu helfen. Auch die Philatelisten und hier vor allem der Händlerverband haben sich dafür eingesetzt, dass durch eine Hochwassermarkenreihe beigetragen werden soll, das unbegreifliche Leid zu lindern.

Bereits am 30. August war die Zuschlagsmarke an den Schaltern und innerhalb einer Woche waren 10 Millionen Stück verkauft. Aufgrund der großen Nachfrage wurde die Marke nachgedruckt.

Der Nachdruck sollte sich laut Aussage der Post von der Erstauflage nicht unterscheiden.

Aber wache Sammler Augen haben Ende Oktober festgestellt, dass sich die beiden Ausgaben aufgrund der Zählung nun doch unterscheiden lassen. Die Erstauflage ist 13:13 1/2, die Nachauflage 13:14 gezähnt.

Aber nicht nur die Deutsche Bundespost, sondern auch 5 Privatpost-Dienstleister gaben zusammen eine Hochwasser-Spendenmarke heraus. Für jede Spendenmarke, die auf einem von den beteiligten Firmen beförderten Brief geklebt wird, spenden die Dienstleister einen zusätzlichen Betrag in gleicher Höhe. Das wurde so von den Postdienstleistern beantragt. Eine schöne Geste so finden wir.

**HALLER** möchte Ihnen nachfolgend die gesuchte **2. Auflage** und eine Briefdokumentation anbieten:

**22-0850** dito **2. Auflage** gezähnt **K 13:14 \*\* 1,90**

**22-0851** dito als Zehnerbogen \*\* **19,00**

**22-0852** dito mit pass. Sonderstempel Bonn **21,00**

**22-0853** Beleg mit Hochwassermarken **2. Auflage**, Hochwasser-SSt Bonn 25.9. (vermutl. Ersttag!), kodiert ( selten!!) **3,50**

**22-0854** 4 verschieden illustrierte Belege mit Hochwassermarken **1. Auflage** beklebt und 4 verschieden Sonderstempeln (Bonn, Berlin und 2 x Dresden), kodiert **8,50**

**22-0410** Hochwassermarken **Privatdienstleister \*\* 1,20**

**22-0411** dito als Zehnerbogen (Abb. oben rechts)\*\* **12,00**

**22-0413** Hochwassermarken auf Ersttagsbrief, Abb. **2,20**



# Ganzsachen - ein Muss für jeden Deutschland-Sammler

## Aktuelle Sonderpostkarten-Ausgaben

Nachfolgend möchten wir Ihnen wieder die aktuellen Ausgaben vorstellen. **HALLER** hat für Sie nachfolgendes Angebot zusammengestellt.



**22-0900** Sonderpostkarte „HEIDE-POSTA“ \*\* **0,80**  
**22-0901** dito mit Tagesstempel Bonn 1. Verwend.Tag **1,50**  
**22-0902** dito, mit pass. Ausstellungs-Sonderstempel **1,30**  
**22-0903** 4 adress.

Karten mit den 4 möglichen Ausstellungs-SSt **5,20**

**22-0904** Sonderpostkarte mit bildgleicher Sondermarke zufrankiert, adressiert, Luftpost Welt (siehe Abb.) **3,50**

Falls Sie die Sonderpostkarten abonnieren möchten, dann notieren Sie die BestNr **g/04** für postfrische, **g/04** für gestempelte Ausgaben oder **g/05**, wenn Sie alle möglichen Sonderstempel wünschen.

## Sonderpostkarten-Ersttagsblätter - super!

Zu der oben aufgeführten Sonderpostkarte ist wieder ein entsprechendes Ersttagsblatt erschienen:

**22-0910** SPk-ETB „HEIDE-POSTA“ mit passendem Ausstellungs-Sonderstempel **3,50**

**22-0911** dito mit Tagesstempel, 1. Verwendungstag 9. 8. 2002 (Auflage nur 35 Stück) **9,45**

**22-0912** dito SSt „Arbeitsgemeinschaften“ (Aufl. 30 St) **9,45**

**22-0913** dito SSt „HEIDE-POSTA Tour“ (Auflage 30 Stück) **9,45**

**22-0914** dito SSt „Tag der Jugend“ (Auflage 30 Stück) **9,45**

Wenn Sie die Sonderpostkarten-Ersttagsblätter zum günstigen ABO-Vorzugspreis von 3,15 EUR abonnieren möchten, dann notieren Sie bitte die Abonnement-Bestellnummer „**X/75**“.

Gerne senden wir Ihnen unsere kostenlose Preisliste „Sonderpostkarten-Ersttagsblätter“ zu.

## Sonderumschläge zu philatel. Anlässen

Nachfolgend möchten wir Ihnen wieder die aktuellen Ausgaben vorstellen. **HALLER** hat für Sie nachfolgendes Angebot zusammengestellt.



**103. Philatelistentag 2002**

**22-0920** Sonderumschlag postfrisch **0,95**

**22-0921** dito mit pass. SSt Ersttag **1,30**

**22-0922** dito 5

Sonderumschläge mit allen 5 verschiedenen Sonderstempeln **6,50**

**22-0923** dito mit bildgleicher Marke zufrankiert, SSt **3,00**

## 150 Jahre Germanisches Nationalmuseum

**22-0955** Sonderumschlag in postfrischer Erhaltung **0,95**

**22-0956** dito mit Ersttags-Sonderstempel Bonn **1,10**

**22-0957** dito mit Ersttags-Sonderstempel Berlin **1,10**

**22-0958** dito mit bildgleicher Marke zufrankiert, SSt **3,00**

## Nationalpark Hochharz

**22-0960** Sonderumschlag in postfrischer Erhaltung **0,95**

**22-0961** dito mit Ersttags-Sonderstempel Bonn **1,10**

**22-0962** dito mit Ersttags-Sonderstempel Berlin **1,10**

**22-0963** dito mit bildgleicher Marke zufrankiert, SSt **3,00**

## Museumsinsel Berlin - Weltkulturerbe

**22-0965** Sonderumschlag in postfrischer Erhaltung **0,95**

**22-0966** dito mit Ersttags-Sonderstempel Bonn **1,10**

**22-0967** dito mit Ersttags-Sonderstempel Berlin **1,10**

**Philatelia Leipzig - Wertzeicheneindruck „Fußball-WM“**

**22-0970** Sonderumschlag in postfrischer Erhaltung **0,95**

**22-0971** dito mit pass. Ausstellungs-Sonderstempel **1,30**

**22-0972** dito 4 Sonderumschläge mit allen vier verschiedenen Ausstellungs-Sonderstempeln **5,20**

**22-0973** dito mit bildgleicher Marke zufrankiert, SSt **3,00**

**Briefmarkenbörse Sindelfingen - 50 J. Baden Württemberg**

**22-0975** Sonderumschlag in postfrischer Erhaltung **0,95**

**22-0976** dito mit pass. Ausstellungs-Sonderstempel **1,30**

**22-0977** dito 5 Sonderumschläge mit allen fünf verschiedenen Ausstellungs-Sonderstempeln **6,50**

**22-0978** dito mit bildgleicher Marke zufrankiert, SSt **3,00**

## 50 Jahre Deutsches Fernsehen

Da diese Ganzsache nur ca. 7 Wochen portorichtig verwendet werden kann, werden gelaufene Stücke später gesucht sein und einer besonderen Preisentwicklung unterliegen. Greifen deshalb rechtzeitig zu!

**22-0980** Sonderumschlag in postfrischer Erhaltung **0,95**

**22-0981** dito mit Ersttags-Sonderstempel Bonn **1,10**

**22-0982** dito mit Ersttags-Sonderstempel Berlin **1,10**

**21-0983** dito mit passendem Sonderstempel **1,30**

**22-0984** dito mit bildgleicher Marke zufrankiert, SSt **3,00**

Gerne können wir Ihnen die Sonderumschläge innerhalb eines Abos liefern. Notieren Sie bitte die ABO-Bestell-Nr „**G/30**“ für \*\*, „**g/30**“ für gestempelte Ausgaben oder „**g/31**“ falls Sie alle passenden Sonderstempel wünschen.

## Plusbriefe mit amtlichem Aufdruck

Von den nachfolgend angebotenen Plusbriefen mit amtlichem Aufdruck liegen uns jeweils nur 20 Stück vor. Greifen Sie deshalb schnell zu!

**22-0990** Plusbrief mit amtl. Aufdruck

„**Viele Grüße aus der Center-Filiale Schwäbisch Gmünd**“ (Abb. 1), postfrisch **5,00**

**22-0991** Plusbrief mit amtl. Aufdruck

„**Mein persönlicher Gruß aus Bielefeld vom Accor Tag 2001**“ (Abb. 2), \*\* **5,00**

**22-0992** Plusbrief mit amtlichem Aufdruck

„**Viele Grüße vom Focus Sommerfest in Düsseldorf 2001**“ (Abbildung 3), in postfrischer Erhaltung **5,00**

**22-0993** dito mit Tagestempel (Weichs Dez. 2001) **5,00**



# Neue Plusbrief-Varianten - „Berus“ Rarität

Die Jagd nach den Plusbriefvarianten ist ungebrochen. Immer wieder tauchen Ausgaben auf, die es nur in sehr kleinen Auflagen gibt. Dieses Sammelgebiet läßt erhebliche Preissteigerungen erwarten. Nutzen Sie deshalb die Möglichkeit der unten angegebenen Abonnements. **HALLER** wird Ihnen die Plusbriefe, soweit beschaffbar, innerhalb des Ganzsachen-Abonnements liefern.

## Die absolute Rarität

Selbst Insider waren völlig überrascht, als der Plusbrief "Berus" mit Vorausentwertung

**NEU**



bekannt wurde. Nach Einschätzungen aus Insiderkreisen dürfte es nur ca. 300 Stück davon in ungebrauchter Erhaltung geben. Selbst gelaufene Stücke sind extrem selten. Wir gehen davon aus, dass der Katalogpreis bei ca. 150 Euro angesetzt wird. Da uns nur wenige Stücke davon vorliegen, kann eine Belieferung innerhalb des Abonnements leider nicht stattfinden. Wir bitten um Nachsicht. Allerdings werden wir unsere Abonnenten gegenüber Einzelbestellern bevorzugt bedienen.

### Plusbrief ohne Fenster mit Werteindruck 47 Pf „Berus“ und aufgedruckter Vorausentwertung (s. Abb.)

<b>22-1000</b> Plusbrief 47 Pf „Berus“ Vorausentwert. **	<b>74,90</b>
<b>22-1001</b> dito gestempelt Tagesstempel	<b>74,90</b>
<b>22-1002</b> dito echt gelaufen mit Kodierung	<b>74,90</b>

### Plusbrief 47 Pf mit Fenster, Werteindruck „Kassel“ mit aufgedruckter Vorausentwertung, Auftrags-Nr 100068

<b>22-1005</b> Plusbrief in postfrischer Erhaltung	<b>3,50</b>
<b>22-1006</b> Plusbrief in gestempelter Erhaltung	<b>3,70</b>
<b>22-1007</b> Plusbrief echt gelaufen, kodiert	<b>4,00</b>



### Plusbrief 47 Pf ohne Fenster, Werteindruck „Kassel“ mit aufgedruckter Vorausentwertung, Auftrags-Nr 100068

Erstmals tragen 2 verschiedene Plusbriefe (mit bzw. ohne Fenster) die selbe Auftrags-Nummer. Derzeit wird davon ausgegangen, dass die ohne Fenster seltener ist.

<b>22-1010</b> Plusbrief in postfrischer Erhaltung	<b>4,50</b>
<b>22-1011</b> Plusbrief in gestempelter Erhaltung	<b>5,00</b>
<b>22-1012</b> Plusbrief echt gelaufen, kodiert	<b>5,50</b>

## ABO-Möglichkeiten „Plusbriefe“

Versäumen Sie nicht den rechtzeitigen Einstieg! Das neue Sammelgebiet "Plusbriefe zu nicht philatelistischen Anlässen" findet bei immer mehr Sammlern Zuspruch. Lassen auch Sie sich deshalb für dieses Abonnement vormerken, damit Ihnen keine Ausgabe entgeht. Wir liefern nicht nur die Erstausgaben, sondern auch Wasserzeichen-Unterschiede sowie Varianten, die das Wertzeichen, den Umschlag bzw. den Innendruck betreffen. Zudem werden wir Sie zum günstigeren Abonnement-Vorzugspreis beliefern.

Notieren Sie eine der nachfolgend aufgeführten Abonnement-Bestell-Nummern auf Ihrem Bestellschein.

- PB 1:** Plusbriefe zu nicht philatelistischen Anlässen \*\*
- PB 2:** dito in gestempelter Erhaltung
- PB 3:** dito portogerecht gelaufene Plusbriefe

### Plusbrief 47 Pf ohne Fenster, Werteindruck „Kassel“ mit aufgedruckter Vorausentwertung, kombinierter Rastertiefdruck/Offsetdruck, ohne Auftrags-Nr

Bei dieser Type wurde der normale Plusbrief nachträglich mit dem Vorausentwertungs-Stempel versehen. Das ist daran zu erkennen, dass der Stempel filigraner ist und wegen des nachträglichen Aufdrucks nicht immer an gleicher Stelle steht. Eine Zwischentype, die Beachtung finden sollte!

<b>22-1050</b> Plusbrief in postfrischer Erhaltung	<b>4,00</b>
<b>22-1051</b> Plusbrief in gestempelter Erhaltung	<b>4,50</b>
<b>22-1052</b> Plusbrief echt gelaufen, kodiert	<b>5,00</b>

### Plusbrief 220 Pf Polarstern, Format 228x114 mm, ohne Fenster, Haftfolie weiß unbedruckt, Auftrags-Nr „100003“ im Kästchen, MiNr USo 31 A

Eine Plusbrief-Variante, die wesentlich seltener vorkommt als die, bei der der Haftstreifen mit „Plusbrief“ bedruckt ist.

<b>22-1055</b> Plusbrief in postfrischer Erhaltung	<b>7,70</b>
<b>22-1056</b> Plusbrief in gestempelter Erhaltung	<b>8,10</b>
<b>22-1057</b> Plusbrief echt gelaufen, kodiert	<b>8,60</b>



### Plusbrief 220 Pf Polarstern, Format 228x114 mm, ohne Fenster, Haftfolie „Plusbrief“, eingedruckte Auftrags-Nr „100077“ im Kästchen, MiNr USo 31 A

<b>22-1060</b> Plusbrief in postfrischer Erhaltung	<b>4,40</b>
<b>22-1061</b> Plusbrief in gestempelter Erhaltung	<b>4,90</b>
<b>22-1062</b> Plusbrief echt gelaufen, kodiert	<b>5,30</b>

### Plusbrief 220 Pf Polarstern, Format 228x114 mm, mit Fenster, Haftfolie „Plusbrief“, eingedruckte Auftrags-Nr „100078“ im Kästchen, MiNr USo 31 B

<b>22-1065</b> Plusbrief in postfrischer Erhaltung	<b>4,00</b>
<b>22-1066</b> Plusbrief in gestempelter Erhaltung	<b>4,50</b>
<b>22-1067</b> Plusbrief echt gelaufen, kodiert	<b>5,00</b>

### Plusbrief 2,25 EURO „A.D. Thae“ , Format B4, ohne Fenster, Haftfolie „Plusbrief“, ohne Auftrags-Nr

<b>22-1070</b> Plusbrief **	<b>4,00</b>
<b>22-1071</b> Plusbrief in gestempelter Erhaltung	<b>4,50</b>
<b>22-1072</b> dito gelaufen (Großbriefe erhalten keine Kod.)	<b>5,00</b>



### Plusbrief 2,25 EURO „A.D. Thae“ , Format B4, ohne Fenster, Haftfolie „weiß unbedruckt“, ohne Auftrags-Nr

<b>22-1075</b> Plusbrief in postfrischer Erhaltung	<b>9,50</b>
<b>22-1076</b> dito in gestempelter Erhaltung	<b>12,00</b>
<b>22-1077</b> dito gelaufen (Großbriefe erhalten keine Kod.)	<b>12,50</b>

### Plusbrief 110 Pf, Format 220x109 mm, mit Fenster, Haftfolie „Plusbrief“, Auftrags-Nr „100018“

Eine Teilaufgabe des unter Bestell-Nr 21-1070 bereits angebotenen Plusbriefes. Hier steht die kopfstehende Nummer 100018 ca. 2 mm näher an der offenen Stelle des Kästchens.

<b>22-1080</b> Plusbrief postfrische Erhaltung	<b>4,50</b>
<b>22-1081</b> Plusbrief in gestempelter Erhaltung	<b>5,00</b>
<b>22-1082</b> Plusbrief echt gelaufen, kodiert	<b>5,50</b>



## Ausstellungsbriefe



Das Sammelgebiet mit den größten Zuwachsraten und einer enormen Preissteigerung! Hier sollten Sie nicht lange überlegen, denn ein Einstieg in dieses Sammelgebiet zahlt sich aus. Wir möchten Ihnen aber den Rat geben, nur solche Ausstellungsbriefe (ASTBf) zu sammeln, die den **Original-Cachetstempel** tragen. Davon gibt es **keine 500 kompletten Serien**, während die Auflage sonst bei ca. 40.000 Stück liegt.

### Die aktuellen Ausstellungsbrief-Ausgaben

- 22-1100** Ausstellungsbrief „**Wien - ÖVEBRIA 2002**“, mit aufgedrucktem Cachetstempel **5,60**  
**22-1101** Ausstellungsbrief „**ÖVEBRIA**“, mit vor Ort abgeschlagenem schwarzem Original-Cachetstempel **13,50**  
**22-1102** Ausstellungsbrief „Briefmarken-Ausst. „**Seoul - Philakorea 2002**“, mit aufgedr. Cachetstempel **5,60**  
**22-1103** Ausstellungsbrief „**Philakorea**“, mit vor Ort abgeschlagenem schwarzem Original-Cachetstempel **14,00**  
**22-1104** Ausstellungsbrief „**Vaduz - LIBA 2002**“, mit aufgedrucktem Cachetstempel **5,60**  
**22-1105** Ausstellungsbrief „**LIBA 2002**“, mit vor Ort abgeschlagenem schwarzem Original-Cachetstempel **13,50**  
**22-1106** Ausstellungsbrief „**Amsterdam - Amphilex 2002**“, mit aufgedrucktem Cachetstempel **5,60**  
**22-1107** Ausstellungsbrief „**Amphilex**“, mit vor Ort abgeschlagenem schwarzem Original-Cachetstempel **13,50**  
**22-1108** Ausstellungsbrief „**Prag - Sammler 2002**“, mit aufgedrucktem Cachetstempel **5,60**  
**22-1109** Ausstellungsbrief „**Sammler 2002**“, mit vor Ort abgeschlagenem schwarzem Original-Cachetst. **13,50**  
**22-1110** Ausstellungsbrief „**Peking - Stampshow**“, mit aufgedrucktem Cachetstempel **5,60**  
**22-1111** Ausstellungsbrief „**Stampshow**“, mit vor Ort abgeschlagenem schwarzem Original-Cachetst. **14,00**

- Ein ABO-Abschluss für ASTBf mit Original-Cachetstempel lohnt sich ganz besonders. Sie sparen gegenüber dem Einzelverkauf ca. 2 bis 2,50 EURO pro Beleg. Notieren Sie deshalb die ABO-BestellNr Y/23.  
 **Fordern Sie kostenlos unsere Preisliste an.**

### Neue amtl. Schwarzdrucke Österreichs



Nicht zuletzt wegen der sehr niedrigen Auflagen sind die amtlichen Schwarzdrucke bei den Sammlern so beliebt.

**HALLER** kann Ihnen anbieten:  
**22-1148** Schwarzdruck-Block „**Tierpark Schönbrunn**“, siehe Abbildung \*\* **8,60**  
**22-1149** Schwarzdruck-Marke „**Europa 2002 - Zirkus**“, siehe Abbildung. \*\* **2,95**

## Auslands-Cachetstempel

### Belege mit amtlichem Cachetstempel

Seit 1985 gibt die Versandstelle bei Auslandsveranstaltungen vor Ort einen Cachetstempel ab. Aber schon im Jahre 1971 gab es eine Vorläufer-Ausgabe zur „NABA 71“ in Basel, die aufgrund der Seltenheit nur wenige Sammler in Ihrer Sammlung haben. Nutzen Sie unsere nachfolgenden Angebote.

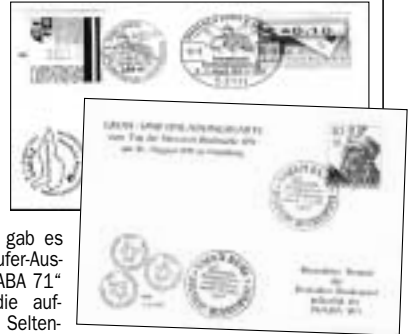

**22-1150** Vorläufer-Ausgabe zur Briefmarken-Ausstellung „NABA 1971“, siehe Abbildung. Unser Listenpreis 150,80 Euro. Unser Weihnachts-Angebot nur **125,00**

### Ausgaben zu Veranstaltungen 2002

- 22-1155** „**Milanofil 2002 - Mailand**“ Beleg mit amtlichem Cachetstempel und inländischer Frankatur **11,50**  
**22-1156** dito mit ausländischer Frankatur **11,50**  
**22-1157** Kombi-Beleg mit in- u. ausländischer Frankatur sowie 2 verschiedenen Sonderstempeln und Cachetst. **12,50**  
**22-1158** „**Spring 2002 New York**“ Beleg mit amtlichem Cachetstempel und inländischer Frankatur **11,50**  
**22-1159** dito mit ausländischer Frankatur **11,50**  
**22-1160** Kombi-Beleg mit in- u. ausländischer Frankatur sowie 2 verschiedenen Sonderstempeln und Cachetst. **12,50**  
**22-1161** „**ÖVEBRIA 2002 - Wien**“ Beleg mit amtlichem Cachetstempel und inländischer Frankatur **11,50**  
**22-1162** dito mit ausländischer Frankatur **11,50**  
**22-1163** Kombi-Beleg mit in- u. ausländischer Frankatur sowie 2 verschiedenen Sonderstempeln und Cachetst. **12,50**  
**22-1164** „**Philakorea 2002 - Seoul**“ Beleg mit amtlichem Cachetstempel und inländischer Frankatur **11,50**  
**22-1165** dito mit ausländischer Frankatur **11,50**  
**22-1166** Kombi-Beleg mit in- u. ausländischer Frankatur sowie 2 verschiedenen Sonderstempeln und Cachetst. **12,50**  
**22-1167** „**LIBA 2002 - Vaduz**“ Beleg mit amtlichem Cachetstempel und mit inländischer Frankatur **11,50**  
**22-1168** dito mit ausländischer Frankatur **11,50**  
**22-1169** Kombi-Beleg mit in- u. ausländischer Frankatur sowie 2 verschiedenen Sonderstempeln und Cachetst. **12,50**  
**22-1170** „**AMPHILEX 2002 - Amsterdam**“ Beleg mit amtlichem Cachetstempel und inländischer Frankatur **11,50**  
**22-1171** dito mit ausländischer Frankatur **11,50**  
**22-1172** Kombi-Beleg mit in- u. ausländischer Frankatur sowie 2 verschiedenen Sonderstempeln und Cachetst. **12,50**  
**22-1173** „**SAMMLER 2002 - Prag**“ Beleg mit amtlichem Cachetstempel und inländischer Frankatur **11,50**  
**22-1174** dito mit ausländischer Frankatur **11,50**  
**22-1175** Kombi-Beleg mit in- u. ausländischer Frankatur sowie 2 verschiedenen Sonderstempeln und Cachetst. **12,50**

- Fordern Sie unsere Preisliste über Cachetstempel an. ABO-Vormerkung: ABO-Bestell-Nr **a260/Y04** mit inländischer, **a260/Y05** mit ausländischer Frankatur, oder **a260/GG2** für Kombi Belege.

# Dies und Das - für jeden was



## Sonder-E-Label

Den hier angebotenen Sonder-Einschreib-Label mit Aufdruck „Euro Ganssachen“ gibt es nur in einer sehr kleinen Stückzahl. Wir können Ihnen anbieten:

**22-1200** Sonder-E-Label lose **1,70**

**22-1201** Pluskarte „Fuchs“ ohne Absender-Eindruck mit 1,53 „Voß“ selbstkl. zufrankiert, Sonder-E-Label, Abb. **7,50**

**22-1202** Werbeumschlag, MiNr WU3“, mit rücks. Aufdruck „Das schafft nur ein Brief“, gelaufen kodiert, s. Abb. **10,50**

## Neue Einschreib-Label - getöntes Papier

Bei den Einschreib-Labeln die über den Spender abgegeben werden wird seit geraumer Zeit gelblich getöntes Papier verwendet.

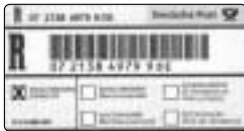

**Logo „Deutsche Post“ mit Nummer B 912-668-500**

**22-1210** Einschreib-Label lose mit Kreuz im Feld „Einschreiben Einwurf“, siehe Abbildung **0,90**

**22-1211** Einwurf-Einschreibbrief mit selbigen E-Label, beklebt mit SWK 153 und 0,56, kodiert **4,20**

**Logo „Deutsche Post“ mit Nummer B 912-668-600**

**22-1215** E-Label lose, Kreuz Feld „Einschreiben“ **0,90**

**22-1216** Einwurf-Einschreibbrief mit selbigen E-Label, beklebt mit Bogenmarke SWK 2,61, kodiert **4,20**

**Logo „Deutsche Post“ mit Nummer B 912-668-700**

**22-1220** E-Label lose, Kreuz im Feld „Nachnahme“ **1,20**

**22-1221** Nachnahmebrief mit selbigen E-Label, beklebt mit Bogenmarke Sehenswürdigkeiten 2,61, kodiert **4,20**

## Amtliche Kuverts mit Postlogo



Immer seltener sind Kuverts mit amtlichem Postlogo anzutreffen. Dennoch ist es uns gelungen, Ihnen wieder zwei verschiedene Kuverts anzubieten.

**22-1230** Farbig illustriertes Kuvert

„20 Jahre FS Polarstern“ mit 1,12 Euro-Marke aus Block frankiert, pass. Sonderstempel, kodiert **2,50**

**22-1231** Die Illustration dieses Beleges zeigt das erste Schiff, das nach dem II. Weltkrieg wieder Helgoland angefahren hat, sowie ein modernes Passagierschiff. Sonderstempel Helgoland „1952 erste Fahrt mit MS Rudolf“. Beklebt mit 70 Pf SWK Helgoland, gelaufen, kodiert **2,25**

**22-1232** dito selbiges Kuvert aber mit Sonderstempel Büsum „50 Jahre Seebädderdienst nach Helgoland - 2002 Jubiläumsfahrt mit MS Atlantis“, gelaufen, kodiert **2,25**

Die amtlichen Kuvert und Karten mit Postlogo-Eindruck können Sie bei uns abonnieren. Bitte notieren Sie die ABO-Bestell-Nr **a260/X12** (Kuverts) oder **a260/X13** (Karten).

## Jugend-Markenheftchen 2002

Zu den im Juni erschienenen Jugendmarken sind parallel dazu 2 Markenheftchen aufgelegt worden. Sie sind mit



5 Marken 51c bzw. 56c bestückt. Zusätzlich ist in jedem MH ein Sonderdruck (Nr 11a und 11b) eingelegt. Wir können Ihnen anbieten:

**22-1250** 2 Jugend-Markenheftchen 2002, \*\* **15,70**

**22-1251** dito mit Ersttags-Sonderstempel Bonn **15,90**

**22-1252** dito mit Ersttags-Sonderstempel Bonn **15,90**

Falls Sie die Jugend-MH abonnieren möchten, dann notieren Sie die ABO-Bestell-Nr. **a260/P28** für postfrische oder **a260/p28** für gestempelte Ausgaben.

## Die aktuellen 10 EURO Sondermünzen

Bedingt durch die massive Absenkung der Auflage (2 Millionen Normalprägung und 400.000 Spiegelglanzausführung) bei den EURO Sondermünzen, werden sich noch mehr Sammler auf dieses Sammelgebiet stürzen.



**22-1260** 10 EURO Sonder-Münze „dokumenta“ stempelglanz **16,90**

**22-1261** 10 EURO Sonder-Münze „Museumsinsel“ stempelglanz **16,90**

**22-1262** 10 EURO Sonder-Münze „50 Jahre

Deutsches Fernsehen“ in der Erhaltung stempelglanz **16,90**

Die Erhaltung „Polierte Platte“ liegt leider noch nicht vor. Eine Vorbestellung ist schon jetzt möglich.

Falls Sie die neu erscheinenden EURO-Sondermünzen zum ABO-Vorzugspreis abonnieren möchten, dann notieren Sie folgende ABO-Bestellnummern: **a260/GM1** für Münzen in Normalausführung, oder **a260/GM2** für Polierte Platte.

## Norwegen zieht Überdruck-Marke zurück!

Bis zu diesem Zeitpunkt konnte noch nicht geklärt werden, warum die Norwegische Post die Überdruck-Ausgabe MiNr 1448/9 zurückgezogen hat. Fakt ist, dass diese Ausgabe gut werden wird, da die Auflage sicher weit unter 200.00 Stück liegt. **22-1270** Überdruck-Ausgabe 1448/9 \*\* **7,90**

## Wichtiger Hinweis an unsere Kunden

Bisher haben wir an alle Kunden regelmäßig auch die Weltneuheiten-Listen versandt. Dabei haben wir festgestellt, dass ein Teil unserer Kunden aus diesen Listen nicht bestellt, da sie vermutlich keine ausländischen Ausgaben sammeln.

Wir möchten an dieser Stelle unsere Kunden bitten, uns mitzuteilen, wenn in Zukunft keine Weltneuheiten-Liste mehr geliefert werden soll. Sie helfen uns dabei durch diese Einsparung den Kundendienst anderweitig zu verbessern. Selbstverständlich erhalten alle unsere Kunden auch weiterhin das HALLER-Journal sowie alle anderen Angebote automatisch und kostenlos.

Wir bedanken uns für Ihre Mitarbeit.



# Neue Dauerserienwerte „Sehenswürdigkeiten“

Am 27. Dezember, zu einem weiß Gott ungünstigen Datum, erscheinen noch 5 neue Dauerserienwerte die aufgrund der Gebühreumstellung bzw. zu Ergänzungszwecken benötigt werden. Weitere 2 Werte erscheinen am 16. Januar 2003. Wir haben für Sie nachfolgend ein entsprechendes Voraus-Angebot zusammengestellt. Wir möchten darauf hinweisen, dass wir die einzelnen Positionen sowohl in postfrisch als auch mit ESSt liefern können. Bitte geben Sie bei einer Bestellung die entsprechende Erhaltungsform mit an.



## Rollenmarken in Bogenform - 44 Cent - 27.12.2002

<b>22-1300</b> 44 Cent Wert als waagerechtes Paar **	<b>1,30</b>
<b>22-1301</b> 44 Cent Wert als Oberrandstück **	<b>0,70</b>
<b>22-1302</b> 44 Cent Wert als Eckrandstück **	<b>0,80</b>
<b>22-1303</b> 44 Cent Wert als Eckrandviererblock **	<b>2,80</b>

## Rollenmarken in Bogenform - 45 Cent - 27.12.2002

<b>22-1305</b> 45 Cent Wert als waagerechtes Paar **	<b>1,35</b>
<b>22-1306</b> 45 Cent Wert als Oberrandstück **	<b>0,70</b>
<b>22-1307</b> 45 Cent Wert als Eckrandstück **	<b>0,80</b>
<b>22-1308</b> 45 Cent Wert als Eckrandviererblock **	<b>2,90</b>

## Rollenmarken in Bogenform - 55 Cent - 27.12.2002

<b>22-1310</b> 55 Cent Wert als waagerechtes Paar **	<b>1,65</b>
<b>22-1311</b> 55 Cent Wert als Oberrandstück **	<b>0,90</b>
<b>22-1312</b> 55 Cent Wert als Eckrandstück **	<b>1,00</b>
<b>22-1313</b> 55 Cent Wert als Eckrandviererblock **	<b>3,50</b>

## Rollenmarken in Bogenform - 100 Cent - 27.12.2002

<b>22-1315</b> 100 Cent Wert als waagerechtes Paar **	<b>3,00</b>
<b>22-1316</b> 100 Cent Wert als Oberrandstück **	<b>1,60</b>
<b>22-1317</b> 100 Cent Wert als Eckrandstück **	<b>1,80</b>
<b>22-1318</b> 100 Cent Wert als Eckrandviererblock **	<b>6,40</b>

## Rollenmarken in Bogenform - 160 Cent - 27.12.2002

<b>22-1320</b> 160 Cent Wert als waagerechtes Paar **	<b>4,80</b>
<b>22-1321</b> 160 Cent Wert als Oberrandstück **	<b>2,55</b>
<b>22-1322</b> 160 Cent Wert als Eckrandstück **	<b>2,90</b>
<b>22-1323</b> 160 Cent Wert als Eckrandviererblock **	<b>10,25</b>

## Rollenmarken in Bogenform - 144 Cent - 16.01.2003

<b>22-1325</b> 144 Cent Wert als waagerechtes Paar **	<b>4,30</b>
<b>22-1326</b> 144 Cent Wert als Oberrandstück **	<b>2,30</b>
<b>22-1327</b> 144 Cent Wert als Eckrandstück **	<b>2,75</b>
<b>22-1328</b> 144 Cent Wert als Eckrandviererblock **	<b>9,20</b>

## Rollenmarken in Bogenform - 220 Cent - 16.01.2003

<b>22-1330</b> 220 Cent Wert als waagerechtes Paar **	<b>6,60</b>
<b>22-1331</b> 220 Cent Wert als Oberrandstück **	<b>3,50</b>
<b>22-1332</b> 220 Cent Wert als Eckrandstück **	<b>3,95</b>
<b>22-1333</b> 220 Cent Wert als Eckrandviererblock **	<b>14,10</b>

☐ Nutzen Sie unsere Spezial-Abonnements für Bogenmarken in Rollenform. Wir liefern neben waager. Paaren auch Ober- und Eckränder sowie Eckrandviererblocks in allen Varianten. Außerdem kaufen Sie zum günstigeren ABO-Vorzugspreis. Sprechen Sie uns doch einfach an!

## Rollenmarken mit rückseitiger Nummer

Für den Spezialisten sind natürlich die Einzelmarken mit Nummern, aber auch die Streifen von Interesse. Gerne liefern wir Ihnen auch die nachfolgend aus Platzgründen nicht angebotenen 6er und 11er Streifen. Für Rollenanfänge, Rollenenden und 6er Übergangsstreifen merken wir Sie gerne vor. Bitte haben Sie aber Verständnis, wenn wir hier erst die Abonnenten bedienen. Vergessen Sie nicht bei einer Bestellung die Erhaltungsform (\*\* oder o) anzugeben.



## Rollenmarken mit rücks. Nr. - 44 Cent - 500er Rolle

<b>22-1341</b> 44 Cent Wert mit <b>2-stell.</b> rücks. Nr **	<b>0,95</b>
<b>22-1342</b> 44 Cent Wert dito als 3er Streifen **	<b>2,10</b>
<b>22-1343</b> 44 Cent Wert dito als 5er Streifen **	<b>3,20</b>
<b>22-1344</b> 44 Cent Wert mit <b>3-stelliger</b> rücks. Nr **	<b>0,90</b>
<b>22-1345</b> 44 Cent Wert dito als 3er Streifen **	<b>2,00</b>
<b>22-1346</b> 44 Cent Wert dito als 5er Streifen **	<b>3,10</b>

## Rollenmarken mit rücks. Nr. - 45 Cent - 500er Rolle

<b>22-1350</b> 45 Cent Wert mit <b>2-stelliger</b> rücks. Nr **	<b>1,00</b>
<b>22-1351</b> 45 Cent Wert als 3er Streifen **	<b>2,15</b>
<b>22-1352</b> 45 Cent Wert als 5er Streifen **	<b>3,30</b>
<b>22-1353</b> 45 Cent Wert mit <b>3-stelliger</b> Nr **	<b>0,90</b>
<b>22-1354</b> 45 Cent Wert als 3er Streifen **	<b>2,00</b>
<b>22-1355</b> 45 Cent Wert als 5er Streifen **	<b>3,15</b>

## Rollenmarken mit rücks. Nr. - 45 Cent - 2000er Rolle

<b>22-1356</b> 45 Cent Wert mit <b>3-stelliger</b> Nr über 500 **	<b>2,25</b>
<b>22-1357</b> 45 Cent Wert als 3er Streifen **	<b>3,15</b>
<b>22-1358</b> 45 Cent Wert als 5er Streifen **	<b>4,20</b>
<b>22-1359</b> 45 Cent Wert mit <b>4-stelliger</b> Nr über 1000 **	<b>1,75</b>
<b>22-1360</b> 45 Cent Wert als 3er Streifen **	<b>2,80</b>
<b>22-1361</b> 45 Cent Wert als 5er Streifen **	<b>3,90</b>

## Rollenmarken mit rücks. Nr. - 55 Cent - 500er Rolle

<b>22-1365</b> 55 Cent Wert mit <b>2-stelliger</b> rücks. Nr **	<b>1,20</b>
<b>22-1366</b> 55 Cent Wert als 3er Streifen **	<b>2,60</b>
<b>22-1367</b> 55 Cent Wert als 5er Streifen **	<b>4,30</b>
<b>22-1368</b> 55 Cent Wert mit <b>3-stelliger</b> Nr **	<b>1,10</b>
<b>22-1369</b> 55 Cent Wert als 3er Streifen **	<b>2,45</b>
<b>22-1370</b> 55 Cent Wert als 5er Streifen **	<b>3,85</b>

## Rollenmarken mit rücks. Nr. - 55 Cent - 10.000er Rolle

<b>22-1371</b> 55 Cent Wert mit <b>3-stelliger</b> rücks. Nr über 500 **	<b>3,00</b>
<b>22-1372</b> 55 Cent Wert als 3er Streifen **	<b>5,00</b>
<b>22-1373</b> 55 Cent Wert als 5er Streifen **	<b>7,30</b>
<b>22-1374</b> 55 Cent Wert mit <b>4-stelliger</b> Nr **	<b>1,80</b>
<b>22-1375</b> 55 Cent Wert als 3er Streifen **	<b>3,60</b>
<b>22-1376</b> 55 Cent Wert als 5er Streifen **	<b>5,65</b>

## Rollenmarken mit rücks. Nr. - 100 Cent - 500er Rolle

<b>22-1380</b> 100 Cent Wert mit <b>2-stelliger</b> rücks. Nr **	<b>2,20</b>
<b>22-1381</b> 100 Cent Wert als 3er Streifen **	<b>4,80</b>
<b>22-1382</b> 100 Cent Wert als 5er Streifen **	<b>7,50</b>
<b>22-1383</b> 100 Cent Wert mit <b>3-stelliger</b> Nummer **	<b>2,00</b>
<b>22-1384</b> 100 Cent Wert als 3er Streifen **	<b>4,50</b>
<b>22-1385</b> 100 Cent Wert als 5er Streifen **	<b>7,00</b>

Weitere Rollenmarken-Angebote finden Sie auf der nächsten Seite.

## Neue Werte „SWK“

### Rollenmarken mit rücks. Nr. - 160 Cent - 500er Rolle

<b>22-1400</b>	160 Cent Wert mit <b>2-stelliger</b> rücks. Nr	<b>3,50</b>
<b>22-1401</b>	160 Cent Wert als 3er Streifen	<b>7,65</b>
<b>22-1402</b>	160 Cent Wert als 5er Streifen	<b>12,00</b>
<b>22-1403</b>	160 Cent Wert mit <b>3-stelliger</b> Nummer	<b>3,20</b>
<b>22-1404</b>	160 Cent Wert als 3er Streifen	<b>7,20</b>
<b>22-1405</b>	160 Cent Wert als 5er Streifen	<b>11,20</b>

### Rollenmarken mit rücks. Nr. - 144 Cent - 500er Rolle

<b>22-1410</b>	144 Cent Wert mit <b>2-stelliger</b> rücks. Nr	<b>3,15</b>
<b>22-1411</b>	144 Cent Wert als 3er Streifen	<b>6,90</b>
<b>22-1412</b>	144 Cent Wert als 5er Streifen	<b>10,80</b>
<b>22-1413</b>	144 Cent Wert mit <b>3-stelliger</b> Nummer	<b>2,90</b>
<b>22-1414</b>	144 Cent Wert als 3er Streifen	<b>6,50</b>
<b>22-1415</b>	144 Cent Wert als 5er Streifen	<b>10,10</b>

### Rollenmarken mit rücks. Nr. - 220 Cent - 500er Rolle

<b>22-1420</b>	220 Cent Wert mit <b>2-stelliger</b> rücks. Nr	<b>4,85</b>
<b>22-1421</b>	220 Cent Wert als 3er Streifen	<b>10,50</b>
<b>22-1422</b>	220 Cent Wert als 5er Streifen	<b>16,50</b>
<b>22-1423</b>	220 Cent Wert mit <b>3-stelliger</b> Nummer	<b>4,40</b>
<b>22-1424</b>	220 Cent Wert als 3er Streifen	<b>9,90</b>
<b>22-1425</b>	220 Cent Wert als 5er Streifen	<b>15,40</b>

## 1. Selbstklebende Dauer-Rollenmarke

Neben den 5 neuerscheinende

Werten Sehenswürdigkeiten wird am 27. Dezember noch eine selbstklebende Rollenmarke „Alte Oper Frankfurt“ zu 55 Cent erscheinen. Sie ist auf einer Trägerfolie aufgebracht, die auf der Rückseite in Fünfschritten nummeriert ist. Obwohl uns bei Redaktionsschluss die Marken-Box noch nicht vorgelegen hat, gehen wir davon aus, dass die letzten 11 Marken

wieder mit einem auf der Trägerfolie roten Streifen versehen sind. **HALLER** möchte Ihnen auch diese Ausgabe schon vorab anbieten:

### Rollenm. mit rücks. Nr. - 55 Cent selbstkleb. - 500er Rolle

<b>22-1430</b>	55 Cent Wert ohne Nr	<b>0,80</b>
<b>22-1431</b>	55 Cent Wert dito mit rotem Farbstreifen	<b>2,90</b>
<b>22-1432</b>	55 Cent Wert mit <b>2-stelliger</b> rücks. Nr	<b>1,20</b>
<b>22-1433</b>	55 Cent Wert dito mit rotem Farbstreifen	<b>4,50</b>
<b>22-1434</b>	55 Cent Wert als 3er Streifen	<b>2,60</b>
<b>22-1435</b>	55 Cent Wert als 5er Streifen	<b>4,30</b>
<b>22-1436</b>	55 Cent Wert mit <b>3-stelliger</b> Nummer	<b>1,10</b>
<b>22-1437</b>	55 Cent Wert als 3er Streifen	<b>2,45</b>
<b>22-1438</b>	55 Cent Wert als 5er Streifen	<b>3,85</b>

**22-1440** Ersttagsbrief mit selbstkl. 55 Cent Marke **1,70**

**22-1441** Ersttagsbrief mit selbstkl. 55 Cent Marke und normaler Rollenmarke 55 Cent, Tagesstempel 27.12.02 **6,50**

**22-1442** Marken-Box fachgerecht gefaltet. Zur Aufbewahrung im Sammleralbum und zur Dokumentation **1,50**

Nutzen Sie unsere Spezial-Abonnements für Rollenmarken. Wir liefern Ihnen Rollenmarken (auch alle Varianten), Rollenenden und -anfänge, Übergangsstreifen, Ausgleichszählung uns vieles mehr innerhalb unseres Abonnements.

## Samkyung Test-ATM

### Eine interessante ATM-Ausgabe



Seit April/Mai werden Automaten des koreanischen Herstellers Samkyung getestet. Die Geräte geben ATM (Tastensatz 0.05 bis 3.68 inclusive 0.26 und 2.05) ab,

die im Druck breiter sind (32 mm statt bisher 29 mm). Außerdem kann man Einschreiben einliefern, die spezielle Einschreib-Aufkleber mit eingedrucktem Portobetrag, Ort und Datum erhalten. In der Versuchsphase werden diese Aufkleber allerdings überklebt und das Porto wird zusätzlich verklebt.

Diese Samkyung-Geräte werden von ca. 10 Versuchsstandorten getestet. Vom 28. bis 30.4.2002 war ein Gerät auf den Bonner Posttagen vorgestellt worden.

### Deutschland Samkyung-ATM

<b>D-22600</b>	Tastensatz 9 Werte 0.05/0.26/0.51/0.56/1.12/2.05/2.25/3.68 in postfrischer Erhaltung	<b>22,50</b>
<b>D-22601</b>	dito mit rückseitiger Zählnummer	<b>32,50</b>
<b>D-22610</b>	Tastensatz mit Vollstempel 28.4.2002 Bonner Postage. Dieser Stempel dürfte sehr selten sein.	<b>45,00</b>
<b>D-22611</b>	dito mit rückseitiger Zählnummer	<b>69,00</b>
<b>D-22610N</b>	Tastensatz mit Vollstempel (gewöhnlicher Tagesstempel aus der Zeit)	<b>24,50</b>
<b>D-22611N</b>	dito mit rückseitiger Zählnummer	<b>34,50</b>
<b>D-22620</b>	ATM-Satz 0.05-3.68 auf 2 Briefen mit Sonderstempel 28.4.02 Bonner Postage	<b>48,00</b>
<b>D-22600S</b>	ATM-Satz 0.05-3.68 ** mit Satz-Quittung (jeder Wert wird aufgelistet) vom Versuchsstandort	<b>24,00</b>
<b>D-22600EQ</b>	ATM-Satz ** mit Einzel-Quittungen	<b>26,00</b>
<b>D-22601EQ</b>	dito mit rückseitiger Zählnummer	<b>36,00</b>
<b>D-22610EQ</b>	Tastensatz 0.05 bis 3.68 mit Einzel-Quittungen und Vollstempel	<b>29,00</b>
<b>D-22611EQ</b>	dito mit rückseitiger Zählnummer	<b>39,00</b>
<b>D-22602</b>	ATM 0.02 (!!!) Euro **	<b>4,50</b>
<b>D-22602EQ</b>	dito mit Automaten-Quittung	<b>5,00</b>
<b>D-22603</b>	ATM 0.26 (!!!) Euro **	<b>1,80</b>
<b>D-22604</b>	dito mit rückseitiger Zählnummer **	<b>2,50</b>
<b>D-22613</b>	ATM 0.26 (!!!) Euro mit Vollstempel 28.4.02	<b>6,00</b>
<b>D-22614</b>	dito mit rückseitiger Zählnummer	<b>7,50</b>
<b>D-22631</b>	Brief 0.56 Inland, echt gelaufen, kodiert	<b>5,00</b>
<b>D-22640</b>	Einwurf-Einschreiben 0.56/1.53 echt gelaufen, Sonderstempel Bonner Posttage 28.4.02, kodiert	<b>17,50</b>
<b>D-22645</b>	Einwurf-Einschreiben ATM Einzelfrankatur 2.09 (!) Euro mit Automatenquittung 2.09, Einschreib-Aufkleber mit	

Werteindruck 0,00 und Einlieferungsbeleg vom Automaten **17,50**

**22-1450** Einwurf-Einschreiben, wie Abbildung **12,50**

### Einschreib-Strichcode-Aufkleber aus Samkyung-Gerät

<b>D-22700</b>	Strichcode-Aufkleber „Einwurf-Einschreiben“ mit Werteindruck 0,00 Euro	<b>6,50</b>
<b>D-22705</b>	dito mit Werteindruck 2,09 Euro	<b>10,50</b>
<b>D-22710</b>	Aufkleber „Einschreiben“ mit 0,00 Euro	<b>6,50</b>
<b>D-22715</b>	dito mit Werteindruck 2,61 Euro	<b>11,50</b>

## Australien - neue ATM-Ausgaben“

### Dauer-ATM "ADELAIDE GPO"

CPS-11000 ATM-Satz 6 x 45c **	5,50
CPS-11010 dito mit Ersttags-Sonderstempel	6,50
CPS-11020 dito auf Ersttagsbrief	7,50

### Australien - Dauer-ATM "ADELAIDE GPO"

CPS-11100 ATM-Satz 6 x 45c **	5,50
CPS-11110 dito mit Ersttags-Sonderstempel	6,50
CPS-11120 dito auf Ersttagsbrief	7,50

### Australien - Sonder-ATM "CONGRESS 2002"

CPS-11200 ATM-Satz 6 x 45c **	5,50
CPS-11210 dito mit Ersttags-Sonderstempel	6,50
CPS-11220 dito auf Ersttagsbrief	7,50

### Australien - Sonder-ATM "SALISBURY 2002"

CPS-11300 ATM-Satz 6 x 45c **	5,50
CPS-11310 dito mit Ersttags-Sonderstempel	6,50
CPS-11320 dito auf Ersttagsbrief	7,50

## Belgien - Frama Sonder-ATM „Philakortrijk“

### Altes Sicherheitspapier

BS-4450 ATM-Satz 0.42/0.52/0.74/0.84, postfrisch	5,80
BS-4460 dito mit Ersttags-Sonderstempel	6,20
BS-4470 dito Satz auf FDC	7,50
BS-4490 Einschreiben-FDC	12,00



### Neues Sicherheitspapier

BS-4350 ATM-Satz 0.42/0.52/0.74/0.84 **	5,80
BS-4360 dito mit Ersttags-Sonderstempel	6,20
BS-4370 dito Satz auf Ersttagsbrief	7,50
BS-4390 Einschreiben-Ersttagsbrief portogerecht	12,00

## Finnland - ATM „Feuerfuchs“

### Intermarketing-Gerät - großer Wertaufdruck

SFD-3400 ATM-Satz 0.45/0.50/0.60/0.90 **	4,90
SFD-3410 dito mit Ersttags-Vollstempel	5,50
SFD-3420 dito auf amtlichem Ersttagsbrief	6,50



SFD-34300 Ersttagsbrief 0.45 mit Ersttags-Quittung	5,00
SFD-3440 Einschreiben-FDC mit ET-AQ	14,50
<b>Amiel-Gerät - kleiner Wertaufdruck</b>	
SFD-3500 ATM-Satz 0.60/0.80/0.90/1.10 **	9,80
SFD-3510 dito mit Ersttags-Vollstempel	11,80
SFD-3520 dito auf amtlichem Ersttagsbrief	12,80
SFD-35300 FDC 0.45 mit blauem Ersttags-SSt	6,80
SFD-3540 Einschreiben-FDC mit ET-Automatenquitt.	16,00

## Frankreich - Sonder-ATM „Marseille 2002“

F-7805 Portosatz 4 ATM 0.41/0.46/0.58/0.67 **	13,50
F-7815 dito mit Ersttags-Vollstempel	14,50
F-7825 dito Satz auf Ersttagsbrief	15,50
F-7800EE Zudrucksatz 1. Euro-Tarif 8 ATM 0.41 bis 3.30 (mit allen verschied. Zudrucken) ** mit Ersttags-EQ(!)	65,00
F-7893 Testdruck "TEST 0,01" ** nur	7,50
F-7832 Ersttagsbrief 0.46 Europa	4,90
F-7833E Ersttagsbrief 0.69 mit Zudruck LETTRE und Ersttags-Quittung	6,50
F-7840 Einschreib-Ersttagsbrief mit Ersttags-Quittung und Einlieferungsschein	15,00

## Frankreich - Sonder-ATM „Paris-Rom 2002“

Dabei handelt es sich um die erste mehrfarbige ATM-Ausgabe.

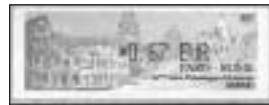

F-7905 Portosatz 4 ATM postfrisch	13,50
F-7915 dito mit Ersttags-Vollstempel	14,50
F-7925 dito Satz auf Ersttagsbrief	15,50
F-7900EE Zudrucksatz 8 ATM 0.41 bis 4.60 (mit allen verschied. Zudrucken) ** mit Ersttags-Einzel-Quitt. (!)	65,00
F-7932 Ersttagsbrief 0.46 Euro Europa	4,90
F-7933E Ersttagsbrief 0.69 Euro mit Zudruck LETTRE und Ersttags-Quittung	6,50
F-7940 Einschreib-Ersttagsbrief mit Ersttags-Quittung und Einlieferungsschein	15,00

## Hong Kong - Notbehelfs-ATM

Am 1. April 2002 wurde das Inlandsbriefporto um 0.10 erhöht. Innerhalb weniger Tage waren alle 0.10 Briefmarken vergriffen.

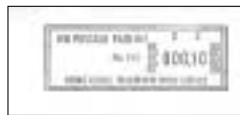

Die Post produzierte Notbehelfs-ATM, nur in Wertstufe zu 0.10 Hong Kong-Dollar. Die ATM tragen Automaten-Nummern zwischen 67 und 133, es wurden aber nicht alle Nummern produziert!

HKG-2001 selbstkl. ATM, Nummer 67 postfrisch	2,25
HKG-2002 selbstkl. ATM, Nummer 70 postfrisch	2,25
HKG-2003 selbstkl. ATM, Nummer 72 postfrisch nur	1,95
HKG-2003V dito 100 Stück originalverpackt nur	95,00
HKG-2004 selbstkl. ATM, Nummer 80 postfrisch	2,25
HKG-2005 selbstkl. ATM, Nummer 89 postfrisch	2,25
HKG-2006 selbstkl. ATM, Nummer 92 postfrisch	2,25
HKG-2007 selbstkl. ATM, Nummer 93 postfrisch	2,25
HKG-2008 selbstkl. ATM, Nummer 95 postfrisch	2,25
HKG-2016 selbstkl. ATM, Nummer 98 postfrisch	3,50
HKG-2017 selbstkl. ATM, Nummer 100 postfrisch	3,50
HKG-2009 selbstkl. ATM, Nummer 102 postfrisch	2,25
HKG-2010 selbstkl. ATM, Nummer 107 postfrisch	2,25
HKG-2011 selbstkl. ATM, Nummer 115 postfrisch	2,25
HKG-2018 selbstkl. ATM, Nummer 117 postfrisch	3,50
HKG-2019 selbstkl. ATM, Nummer 119 postfrisch	3,50
HKG-2012 selbstkl. ATM, Nummer 120 postfrisch	2,25
HKG-2020 selbstkl. ATM, Nummer 124 postfrisch	3,50
HKG-2013 selbstkl. ATM, Nummer 131 postfrisch	2,25
HKG-2014 selbstkl. ATM, Nummer 132 postfrisch	2,25
HKG-2015 selbstkl. ATM, Nummer 133 postfrisch	2,25

## Island - Frama ATM

Mittlerweile ist nur noch ein Automat in Betrieb mit Nummer 04. Bei einem größeren Defekt wird auch dieses Gerät abgebaut und es wird keine Island-ATM mehr geben. Wir können noch seltenes Material der letzten Tarife anbieten:

ISL-450 1. Tarif Portosatz 4 ATM 30-55 postfrisch	7,50
ISL-455 1. Tarif Versandstellensatz 3 ATM 30-55 **	6,00
ISL-406 2. Tarif VS-Satz 3 ATM 35-65 postfrisch	8,00
ISL-456 3. Tarif Portosatz 4 ATM 35-75 postfrisch	8,50
ISL-457 4. Tarif Portosatz 4 ATM 40-75 postfrisch	8,50
ISL-458 5. Tarif Portosatz 4 ATM 40-80 postfrisch	8,50
ISL-459 6. Tarif Portosatz 4 ATM 42-80 postfrisch	8,50
ISL-407 7. Tarif (1.7.02) Portosatz 4 ATM 45-85 ISK **	8,50
ISL-417 Portosatz mit Vollstempel	9,00
ISL-427 Portosatz auf Brief	9,50

<b>ISL-435</b> Brief 45 ISK Inlandsporto	<b>4,50</b>
<b>ISL-490</b> Kontrolldruck 0000 postfrisch nur	<b>9,90</b>

## Macau - ATM 2002 „Energiesparen“

### Klüssendorf-Gerät - Typendruck

<b>MAC-1700</b> ATM-Satz 1.0/1.5/3.5/4.5 postfrisch	<b>5,50</b>
<b>MAC-1701</b> dito mit rückseitiger Zählnummer **	<b>7,90</b>
<b>MAC-1710</b> ATM-Satz mit Ersttags-Vollstempel	<b>7,00</b>
<b>MAC-1720</b> ATM-Satz auf Ersttagsbrief	<b>8,00</b>
<b>MAC-1730</b> Ersttagsbrief 1.0 Inlandsporto	<b>3,50</b>

### Nagler-Gerät - Nadeldruck

<b>MAC-1800</b> ATM-Satz **	<b>5,50</b>
<b>MAC-1801</b> dito mit rückseitiger Zählnummer	<b>7,90</b>
<b>MAC-1810</b> ATM-Satz mit Ersttags-Vollstempel	<b>7,00</b>
<b>MAC-1820</b> dito auf FDC	<b>8,00</b>
<b>MAC-1805</b> kpl. Tastensatz 9 ATM 1.0-12.0 postfrisch	<b>12,00</b>
<b>MAC-1815</b> dito mit Ersttags-Vollstempel	<b>20,00</b>
<b>MAC-1830</b> Ersttagsbrief 1.0 Inlandsporto	<b>3,50</b>



## Portugal - Dauerausgabe „EURO-Währung“

### Automat Crouzet (ATM-Format 80-30 mm)

<b>POR-8500</b> Portosatz 0.27 /0.46/0.54/0.70 **	<b>4,95</b>
<b>POR-8510</b> dito mit Ersttags-Vollstempel	<b>5,50</b>
<b>POR-8520</b> dito auf amtlichem Ersttagsbrief	<b>6,50</b>
<b>POR-8503</b> Zudrucksatz 2 ATM 0.43/1.75 postfrisch	<b>5,75</b>
<b>POR-8513</b> Zudrucksatz mit Ersttags-Vollstempel	<b>6,25</b>
<b>POR-8523</b> Zudrucksatz auf amtlichem Ersttagsbrief	<b>7,25</b>
<b>Automat SMD (ATM-Format 55x30 mm, Wertaufdruck 16mm)</b>	
<b>POR-8600</b> Portosatz 5 ATM 0.27 /0.45/0.46/0.54/0.70 **	<b>5,95</b>
<b>POR-8610</b> dito mit Ersttags-Vollstempel	<b>6,50</b>
<b>POR-8620</b> dito amlt. FDC	<b>7,50</b>



<b>POR-8603</b> Zudrucksatz 2 ATM Correio Azul 0.43 und 1.75 Euro, postfrisch	<b>5,75</b>
<b>POR-8613</b> Zudrucksatz mit Ersttags-Vollstempel	<b>6,25</b>
<b>POR-8623</b> Zudrucksatz auf amtlichem Ersttagsbrief	<b>7,25</b>
<b>Automat SMD (ATM-Format 55x30 mm, Wertaufdruck 19mm)</b>	
<b>POR-8700</b> Portosatz 5 ATM 0.27/0.45/0.46/0.54/0.70 *	<b>5,95</b>
<b>POR-8710</b> dito mit Ersttags-Vollstempel	<b>6,50</b>
<b>POR-8720</b> dito auf amtlichem Ersttagsbrief	<b>7,50</b>
<b>POR-8703</b> Zudrucksatz 2 ATM 0.43 und 1.75 **	<b>5,75</b>
<b>POR-8713</b> Zudrucksatz mit Ersttags-Vollstempel	<b>6,25</b>
<b>POR-8723</b> Zudrucksatz auf amtlichem Ersttagsbrief	<b>7,25</b>



<b>Automat NEVISION (ATM-Format 55x30 mm, Wertaufdruck 13 mm)</b>	
<b>POR-8800</b> Portosatz 5 ATM 0.27/0.45/0.46/0.54/0.70 **	<b>5,95</b>
<b>POR-8810</b> dito mit Ersttags-Vollstempel	<b>6,50</b>
<b>POR-8820</b> dito auf amtlichem Ersttagsbrief	<b>7,50</b>
<b>POR-8803</b> Zudrucksatz 2 ATM 0.43 und 1.75 **	<b>5,75</b>
<b>POR-8813</b> Zudrucksatz mit Ersttags-Vollstempel	<b>6,25</b>
<b>POR-8823</b> Zudrucksatz auf amtlichem Ersttagsbrief	<b>7,25</b>

## Spanien - ATM mit EURO-Werteindruck

Nachfolgend können wir Ihnen die aktuellen Ausgaben mit EURO-Werteindruck anbieten. Bitte bedenken Sie, dass diese ATM aufgrund dieses Eindrucks eine eigene Haupt-Katalognummer erhalten. Sie wären also nicht lückenlos, wenn Sie diese Ausgaben aussparen würden.

## Spanien Euro-ATM - „Motorrad Monet Goyon“

### Wertaufdruck 5-stellig schmal

<b>E-50000</b> ATM-Satz **	<b>2,25</b>
<b>E-50010</b> dito Vollstempel	<b>3,00</b>
<b>E-50020</b> dito Satz auf Brief	<b>4,00</b>



### Wertaufdruck 5-stellig breit

<b>E-50100</b> ATM-Satz **	<b>5,00</b>
----------------------------	-------------

### Wertaufdruck 4-stellig schmal (seltene Variante!)

<b>E-50200</b> ATM-Satz in postfrischer Erhaltung	<b>7,00</b>
---	-------------

## Spanien Euro-ATM - Kongress ORP-2002

### Wertaufdruck 5-stellig schmal

<b>E-51000</b> ATM-Satz 0.20/0.25/0.50 postfrisch	<b>2,25</b>
<b>E-51010</b> ATM-Satz mit Vollstempel	<b>3,00</b>
<b>E-51020</b> ATM-Satz auf Brief	<b>4,00</b>

## Spanien Euro-ATM - Motorrad Norton 1936

### Wertaufdruck 5-stellig breit

<b>E-52100</b> ATM-Satz **	<b>5,00</b>
<b>E-52110</b> dito Vollstempel	<b>6,00</b>
<b>E-52120</b> dito Satz auf Brief	<b>7,00</b>

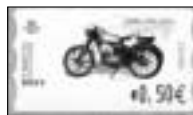

### Wertaufdruck 4-stellig schmal (seltene Variante!)

<b>E-52200</b> ATM-Satz 0.20/0.25/0.50 postfrisch, Abb.	<b>7,00</b>
---	-------------

## Spanien Euro-ATM - Motorrad New Hudson

### Wertaufdruck 5-stellig schmal

<b>E-53000</b> ATM-Satz **	<b>2,25</b>
<b>E-53010</b> dito Vollstempel	<b>3,00</b>
<b>E-53020</b> dito Satz auf Brief	<b>4,00</b>



### Wertaufdruck 5-stellig breit

<b>E-53100</b> ATM-Satz **	<b>5,00</b>
----------------------------	-------------

### Wertaufdruck 4-stellig schmal (seltene Variante!)

<b>E-53200</b> ATM-Satz 0.20/0.25/0.50 postfrisch	<b>7,00</b>
---	-------------

## Spanien Euro-ATM - Motorrad Motobecane

### Wertaufdruck 5-stellig schmal

<b>E-54000</b> ATM-Satz **	<b>5,00</b>
<b>E-54010</b> dito Vollstempel	<b>6,00</b>
<b>E-54020</b> dito Satz auf Brief	<b>7,00</b>



### Wertaufdruck 5-stellig breit

<b>E-54100</b> ATM-Satz **	<b>5,00</b>
----------------------------	-------------

## Spanien Euro-ATM - Motorrad Nimbus

### Wertaufdruck 5-stellig schmal

<b>E-55000</b> ATM-Satz **	<b>5,00</b>
<b>E-55010</b> dito Vollstempel	<b>6,00</b>
<b>E-55020</b> dito Satz auf Brief	<b>7,00</b>



### Wertaufdruck 5-stellig breit

<b>E-55100</b> ATM-Satz **	<b>5,00</b>
----------------------------	-------------

### Wertaufdruck 4-stellig schmal (seltene Variante!)

<b>E-55200</b> ATM-Satz 0.20/0.25/0.50 postfrisch	<b>7,00</b>
---	-------------

## Spanien Euro-ATM - Postforum (Foro Postal Europa-Amerika 2002)

### Wertaufdruck 5-stellig schmal

<b>E-56000</b> ATM-Satz **	<b>2,25</b>
<b>E-56010</b> dito Vollstempel	<b>3,00</b>
<b>E-56020</b> dito Satz auf Brief	<b>4,00</b>



- Ankaufsgesuch -

**Wir suchen zur Zeit China-Automatenmarken mit blauem Werteindruck.**



## Spanien Euro-ATM - Schiff Infanta Isabel

Wertaufdruck 5-stellig schmal

E-57000 ATM-Satz \*\* 2,25

E-57010 dito Vollstempel 3,00

E-57020 dito Satz auf Brief 4,00

Wertaufdruck 5-stellig breit

E-57100 ATM-Satz \*\* 5,00

Wertaufdruck 4-stellig schmal (seltene Variante!)

E-57200 ATM-Satz 0.20/0.25/0.50 postfrisch 7,00

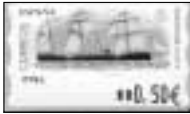

## Spanien Euro-ATM - Schiff Santa Eulalia

Wertaufdruck 5-stellig schmal

E-58000 ATM-Satz \*\* 2,25

E-58010 dito Vollstempel 3,00

E-58020 dito Satz auf Brief 4,00

Wertaufdruck 5-stellig breit

E-58100 ATM-Satz \*\* 5,00



## Spanien Euro-ATM - Schiff Miguel Pinillos

Wertaufdruck 5-stellig schmal

E-59000 ATM-Satz \*\* 2,25

E-59010 dito Vollstempel 3,00

E-59020 dito Satz auf Brief 4,00

Wertaufdruck 5-stellig breit

E-59100 ATM-Satz \*\* 5,00



## Spanien Euro-ATM - Schiff Jabeque (M.M.B.-C.D.M.)

Wertaufdruck 5-stellig schmal

E-60000 ATM-Satz \*\* 2,25

E-60010 dito Vollstempel 3,00

E-60020 dito Satz auf Brief 4,00

Wertaufdruck 5-stellig breit

E-60100 ATM-Satz \*\* 5,00



## Spanien Euro-ATM - Architektur Postamt Zaragoza

Architektur in Spanien - unter dieser Thematik werden insgesamt 8 Sonder-ATM erscheinen. Diese Abbildung zeigt das erste Motiv.

Wertaufdruck 5-stellig schmal

E-61000 ATM-Satz \*\* 2,25

E-61010 ATM-Satz mit Vollstempel 3,00

E-61020 ATM-Satz auf Brief 4,00



## Spanien Euro-ATM - Spanische

Architektur Cadiz

Wertaufdruck 5-stellig schmal

E-62000 ATM-Satz \*\* 2,25

E-62010 dito Vollstempel 3,00

E-62020 dito Satz auf Brief 4,00



## Spanien Euro-ATM - Spanische

Architektur Logrono

Wertaufdruck 5-stellig schmal

E-63000 ATM-Satz \*\* 2,25

E-63010 dito Vollstempel 3,00

E-63020 dito Satz auf Brief 4,00



## Spanien Euro-ATM - Spanische

Architektur La Coruna

Wertaufdruck 5-stellig schmal

E-64000 ATM-Satz \*\* 2,25

E-64010 dito Vollstempel 3,00

E-64020 dito Satz auf Brief 4,00



## Spanien Euro-ATM - Spanische

Architektur Osorno

Wertaufdruck 5-stellig schmal

E-65000 ATM-Satz \*\* 2,25

E-65010 dito Vollstempel 3,00

E-65020 dito Satz auf Brief 4,00



## Tschechische Republik - ATM „Burg Zvikov“

Ausgabetag 26.6.2002

CZR-300 Portosatz 4 ATM

5.40-14.00 \*\* 5,50

CZR-310 dito mit Ersttags-

Vollstempel 7,90

CZR-320 dito FDC 8,90



CZR-305 kpl. Tastensatz 14 ATM 5.40 bis 32.00 \*\* 25,00

CZR-315 kpl. Tastensatz mit Ersttags-Vollstempel 35,00

CZR-330 Ersttagsbrief 5.40 Inlandsbriefporto 3,50

CZR-340 Einschreib-Ersttagsbrief mit Ersttags-Quittung und

Einlieferungs-Schein 14,80

2.Tarif ab 1.9.2002 (neue Wertstufen)

CZR-306 Portosatz 4 ATM 6.40 bis 14.00 \*\* 3,50

CZR-316 Portosatz mit Ersttags-Vollstempel 5,50

CZR-326 Portosatz auf Ersttagsbrief 6,50

CZR-307 Satz 8 Ergänzungswerte 6.40 - 34.00 \*\* 13,50

CZR-317 dito mit Ersttags-Vollstempel 17,50

CZR-327 dito auf Ersttagsbrief 19,50

CZR-308 kpl. Tastensatz 14 ATM 6.40 bis 34.00 \*\* 18,50

CZR-318 dito mit Ersttags-Vollstempel 22,50

CZR-328 dito auf Ersttagsbrief 25,00

CZR-335 Ersttagsbrief 6.40 Inlandsbriefporto 3,00

## Vatikan - EURO-ATM „Evangelisten“

Am 12. März 2002 erschienen die ersten EURO-ATM des Vatikan. Die ATM der ersten Auflage wurden so mangelhaft hergestellt (der Abstand zwischen den Silberstreifen ist unregelmäßig was zur Ursache hatte, dass die ATM nicht gleichmäßig geschnitten wurden), dass die Postverwaltung die ATM-Rollen nachdrucken ließ. Die 2. Auflage unterscheidet sich allerdings sehr deutlich von der Erstaufgabe.

1. Auflage: Papier ohne Leuchtstoff und ohne Fasern

2. Auflage: Papier mit Leuchtstoff und mit Fasern



VAT-350 4 x ATM-Satz 0.41/0.52/0.62/0.77 (je Motiv ein

kompletter Satz) in postfrischer Erhaltung 32,00

VAT-360 dito mit Ersttags-Vollstempel 34,00

VAT-370 dito auf Ersttagsbrief 36,00

VAT-351 ATM-Satz 4 Einzelwerte 0.41 postfrisch 6,00

VAT-361 ATM-Satz mit Ersttags-Vollstempel 7,00

VAT-371 ATM-Satz auf Ersttagsbrief 8,00

VAT-380 ATM-Satz 4 Ersttagsbriefe 11,00

## Zypern - Amiel ATM „Wildblumen“ 2.1.2002

Von den am 2. Januar 2002 erschienenen ATM gibt es jetzt solche mit ATM Nummer 007.

ZYP-2700 Satz 5 ATM jeweils

mit Werteindruck 0.14 \*\* 2,50

ZYP-2710 Satz 5 ATM mit Erst-

tags-Vollstempel 3,00

ZYP-2720 Satz 5 ATM auf Ersttagsbrief 3,50



HALLER liefert Ihnen alle weltweit erscheinenden ATM!

# China - zur Anlage bestens geeignet



**NEU**

spricht immer mehr Sammler an, die Kleinbogen mit in die China-Sammlung mit aufzunehmen.

**Nachbeschaffung hatte Erfolg:** Leider mußten wir einigen Bestellern des "Zhaoling Mausoleum"-Bogen mitteilen, dass dieser ausverkauft ist. Wir haben diesen Sechser-Kleinbogen, der aufgrund des Druckunterschieds eine eingetragene Michel-Nummer erhält, nochmals über China nachbeschaffen können. Greifen Sie rechtzeitig zu, denn es liegt uns wieder nur eine begrenzte Stückzahl vor.



**22-1800** Folder "Zhaoling Mausoleum" mit 2 Sechser-Kleinbogen, \*\* **24,50**  
**22-1801** dito in gestempelter Erhaltung **24,50**

## Aktuelle Blocks- und Kleinbogen-Ausgaben

An dieser Stelle möchten wir Ihnen wieder die aktuellen Kleinbogen- und Block-Ausgaben anbieten. Auf Wunsch liefern wir Klib auch in gestempelter Erhaltung.

**22-1810** 2002-7, 2 Klib „Literatur II“ mit jeweils 11 Zusammendr. \*\*/o **13,00**  
**22-1811** 2002-8, 1 Kleinbogen „Berg Qianshan“ (4x4er ZDr) \*\*/o **5,00**  
**22-1812** 2002-9, 3 Kleinbogen „Historische Architektur“ (24) \*\*/o **24,85**  
**22-1813** 2002-10, 5 Kleinbogen „Historische Leuchttürme“ (20) \*\*/o **20,00**

## China-Abonnements

Lassen Sie sich zu ABO-Vorzugspreisen innerhalb eines Abonnements bedienen. Preiszuwächse sind Ihnen bei diesem Land sicher.

**Land-Abonnement:** Sie erhalten alle Ausgaben inkl. Blocks. Geben Sie bitte die gewünschte Erhaltungsform (\*\*/o/FDC) an. Zusätzlich möglich: Markenheftchen (ABO-BestNr A/22), Ganzsachen G/01 und Maximalkarten X/20.

**Spezial-Abonnement:** Hier erhalten Sie die philatelistischen Leckerbissen Chinas, die nur in sehr geringen Auflagen erscheinen. Ausgaben, die innerhalb des oben genannten Land-Abonnements laufen, erhalten Sie hierbei nicht.

**Abonnements für portugiesisch gelaufene Belege:** Wir können Ihnen anbieten: Belege mit Einzelfrankatur, Belege mit Mehrfachfrankatur, Belege mit Mischfrankatur, und Belege mit Blocks

**Preisliste:** Interessierten Kunden können wir nachfolgend aufgeführte Preislisten anbieten: Sonderbelege, Ganzsachen, Markenheftchen, Zwangszuschlagsmarken, Belege mit unterschiedlichen Frankaturmöglichkeiten.

## Kleinbogen und Blocks

Der Kleinbogen-Markt nimmt eine immer eigenständigere Position in der China-Philatelie ein. Die Zeit der Herausgabe von Bogen ohne Randverzierung ist so gut wie vorbei. Immer mehr Bogen sind wunderbar gestaltet und haben Zierfelder.



**22-1850** 2002-11, 1 Kleinbogen mit großem Zierfeld „Fußball-WM“ (8 Rundmarken im ZDr), Abb. \*\*/o **5,90**  
**22-1851** Folder mit Fußball-WM Block, der je einen ZDr China, Hong Kong und Macau enthält, \*\* **6,95**  
**22-1852** 2002-12, 4 Klib "Staudämme" mit großem Zierfeld, \*\*/o **9,40**  
**22-1853** 2002-13, 4 Klib "Buddha-Statuen" (20), \*\*/o **16,00**  
**22-1854** 2002-14, 1 Klib "Wüstenblumen" (5x4er ZDr), Abb. \*\*/o **6,25**  
**22-1855** 2002-15, 3 Klib "Antarktis" (17), Abbildung \*\*/o **17,85**  
**22-1856** 2002-16, 3 Klib "Qinghaihu See" (16), \*\*/o **16,80**  
**22-1857** 2002-17, 5 Klib "Führer der Volksbefreiung" (20), \*\*/o **16,80**  
**22-1858** 2002-9, Block "Hist. Architektur", \*\* oder gestempelt **1,75**  
**22-1859** 2002-12, Block "Staudämme", \*\* oder gestempelt **2,00**  
**22-1860** 2002-13, Block "Buddha-Statue", \*\* oder gestempelt **2,00**

Falls Sie die Kleinbogen-Ausgaben abonnieren möchten, dann notieren Sie die ABO-Bestell-Nr „**u160/A39**“ bis 10 Marken oder „**u160/A41**“ bis 20 Marken.

## Fluoreszierende Nummern

Dass dieses Sammelgebiet besonders interessant ist, haben längst viele Sammler erkannt. Selbst bei einer Markenaufgabe von 10.000.000 Stück, gibt es bei 50ger Bogen maximal 200.000 Marken mit fluoreszierender Nummer. Wenn man aber berücksichtigt, was über die Frankatur verlorengeht, dann schätzen wir, werden keine 20.000 Stück in Sammlerhänden verbleiben. Das sollte Ihnen zu denken geben!! Haller kann Ihnen diese interessanten Ausgaben liefern. Nutzen Sie unser Angebot auf der nächsten Seite.

# China - zur Anlage bestens geeignet

<b>22-1900</b> Historische Masken (2001-20) postfr.	<b>7,90</b>
<b>22-1901</b> dito in gestempelter Erhaltung	<b>7,90</b>
<b>22-1902</b> Historische Segelschiffe (2001-23) postfr.	<b>7,50</b>
<b>22-1903</b> dito in gestempelter Erhaltung	<b>7,50</b>
<b>22-1904</b> Blumen (2002-3) postfrisch	<b>3,90</b>
<b>22-1905</b> dito in gestempelter Erhaltung	<b>3,90</b>
<b>22-1906</b> Berg Qianshan (2002-8) postfrisch	<b>5,95</b>
<b>22-1907</b> dito in gestempelter Erhaltung	<b>5,95</b>
<b>22-1908</b> Fußball-WM 2002 (2002-11) postfrisch	<b>6,60</b>
<b>22-1909</b> dito in gestempelter Erhaltung	<b>6,60</b>

☐ Falls Sie die Ausgaben mit fluoreszierender Nummer abonnieren möchten, dann notieren Sie folgende Bestellnummern: **u160/FN1** für postfrische, **u160/FN2** für gestempelte Ausgaben oder **u160/FN3** für Belege.

## Zusammendruck-Kombinationen

**Ein Geheimtipp**, der sich sicher später auszahlen wird!

Von den in China lebenden, aber auch von den auf der ganzen Welt verstreuten China-Sammlern wird das Sammelgebiet "Zusammendrucke" kaum beachtet. Das dürfte zur Folge haben, dass später gerade die

Zusammendruck-Kombinationen sehr gesucht sein werden. **HALLER** hat diese Situation längst erkannt, und Ihnen deshalb schon vor längerer Zeit die Möglichkeit gegeben, die Zusammendruck-Kombinationen aus Schalterbogen zu abonnieren. Notieren Sie auf dem Bestellschein die ABO-Bestell-Nr. **„u160/A20“** für postfrische oder **„u160/B20“** für gestempelte Ausgaben.

Nachfolgend unser aktuelles Angebot ZD-Kombinationen:

<b>22-1915</b> 8 ZD-Kombi „Literatur II“ (2002-7) **	<b>7,90</b>
<b>22-1916</b> dito in gestempelter Erhaltung	<b>7,90</b>
<b>22-1917</b> 8 ZD-Kombi „Berg Qianshan“ (2002-8) **	<b>6,90</b>
<b>22-1918</b> dito in gestempelter Erhaltung	<b>6,90</b>
<b>22-1919</b> 4 ZD-Kombi „Fußball-WM“ (2002-11) **	<b>6,50</b>
<b>22-1920</b> dito in gestempelter Erhaltung	<b>6,50</b>
<b>21-1921</b> 5 ZD-Kombi „Wüstenblumen“ (2002-14), **	<b>7,10</b>
<b>21-1922</b> dito in gestempelter Erhaltung	<b>7,10</b>



## Gummidruck

Nach langem Suchen ist es unserem Korrespondenten wieder gelungen, eine Ausgabe zu finden, bei der das Markenbild versehentlich auf der gum-

mierten Seite abgedruckt ist. Es liegen nur einige Stücke vor, deshalb sollten Sie nicht lange zögern.

**22-1951** China MiNr 2672 Gummidruck, \*\* für nur **49,00**

## Ungezähnte Ausgabe aus dem Jahre 1999



Ein ganz besonderes Schmankerl haben wir über einen chinesischen Sammler ankaufen können. Es handelt sich dabei um die 1999 herausgegebene Sondermarke „Jahr der Senioren“, Michel-Nr 3027. Nutzen Sie die Gelegenheit und bereichern Sie Ihre Sammlung um dieses schöne Stück. Es liegen nur 4 Stück vor.

**22-1952** China Michel-Nr 3027 ungezähnt, in postfrischer Erhaltung für nur **69,00**

## Portogerechte Belege - ein Geheimtipp



Versäumen Sie nicht die Weichen jetzt richtig zu stellen. Portogerechte Briefe werden immer gesucht sein.

**22-1960** Luftpost-Express-Drucksache

mit Block „Wasserfall“ (2001-13) frankiert (siehe Abb.) **4,95**

**22-1961** Land-Brief mit Block-Einzelfrankatur „Historische Architektur“ (2001-9) **4,95**

**22-1962** Luftpost-Drucksache mit Block „9. Nationalspiele“ (2001-24) frankiert **4,95**

**22-1963** Luftpost-Express-Drucksache mit Block „Eisenbahnlinie Qinghai - Tibet“ (2001-28) frankiert **4,95**

**22-1964** Luftpost-Blindensendung nach Deutschland, Einzel-Frankatur, MiNr 2808 (1997-9) **5,50**

**22-1965** Inlands-Expressbrief, Einzelfrankatur, MiNr 2799 (1997-6), mit rotem Ankunftsstempel **4,90**

## ABO-Möglichkeiten für portogerechte Belege

☐ Frankaturbriefe (Mischfrankatur) - **ABO-BestellNr „CC1“**

☐ Belege mit Einzel-Frankatur **ABO-BestellNr „CC2“**

☐ Belege mit Mehrfach-Frankaturen **ABO-BestellNr „CC3“**

☐ Belege mit Block-Frankaturen **ABO-BestellNr „CC4“**

## Portogerechte Belege zur Fußball-WM 2002

Die Beschaffung von Sonderstempeln stellt sich in China sehr schwierig dar, da der Informationsfluss seitens der Post in den einzelnen Provinzen kaum zum Tragen kommt. Dennoch haben wir es, wenn auch mit viel Mühe, geschafft, die Sonderstempel zur Fußball-WM auf portogerechten Belegen





## Rund um die China-Philatelie

für Sie zu beschaffen. Dokumentieren auch Sie dieses Mega-Ereignis in Ihrer Motiv- oder Ländersammlung.

**22-2000** 5 portogerechte Briefe mit 5 verschiedenen roten **Sonderstempeln**, freigemacht mit Fußball-WM-Marke **14,50**  
**22-2001** dito als Einschreibbelege, frankiert mit Fußball-WM-Zusammendruck, roter Ankunftsstempel **17,50**  
**22-2002** Postkarte, wie abgebildet mit rotem SSt **2,90**

### Angebot weiterer Neuerscheinungen

#### Maximumkarten

**22-2010** Literatur II (4) **3,00**  
**22-2011** Musikinstrumente (5) **2,55**  
**22-2012** Hist. Architektur (3) **2,95**  
**22-2013** Hist. Leuchttürme (5) **2,60**  
**22-2014** Buddha Statuen inclusive Blockmarke (5) **5,10**  
**22-2015** Wüstenblumen (4) **5,50**

#### Sonderbelege und Folder

**22-2016** Folder „Bahnstrecke Qinghai - Tibet“ mit Block, PZ 79 **3,90**  
**22-2017** Folder „Historische Architektur“ Satz u. Block, PZ 82 **4,00**  
**22-2018** Folder „Wasserkraftwerk“ Satz u. Block, PZ 83 **4,00**

**22-2019** Folder „Buddha Statue“ Satz u. Block, PZ 84 **4,00**  
**22-2020** 2 Sonderbelege anlässlich der Briefmarken-Ausstellung „Philakorea 2002“ WZ 2002-1 **2,75**  
**22-2021** Sonderbeleg anlässlich der 1. Briefm.-Ausstellung „Hong Kong“ nach der Rückkehr Hong Kongs **0,95**  
**22-2022** Sonderbeleg anlässlich „All China Philately Ausstellung“. Marke mit individuell gestaltetem Zierfeld (interessant!!), Sonderstempel, PFN 2001-5 **2,20**  
**Seiden-Ersttagsbriefe**  
**22-2023** Seiden-FDC „Literatur II“, PFSZ 033 **3,90**

Ganzsachen-Angebot finden Sie in den Neuheiten-Listen

## CEPT-Abonnements

Nutzen Sie eines unserer CEPT-Abonnements. Sie werden lückenlos beliefert und kaufen zum ABO-Vorzugspreis.

### CEPT-Abonnement „A“

Sie erhalten alle Länder-Ausgaben incl. der Blocks je nach Wunsch in der Erhaltung postfrisch, gestempelt oder auf FDC. Für postfrisch bzw. gestempelte Erhaltung liegt der monatliche Aufwand bei ca. 6 bis 8 EURO, für FDC bei ca. 10 bis 12 EURO.

### CEPT-Abonnement „B“

Bei diesem CEPT-Spezial-Abonnement erhalten Sie neben den Ausgaben des CEPT-ABOs „A“ auch Kleinbogen, Heften, Ganzsachen, Folder usw. Sie können auch hier zwischen der Erhaltungsform \*\*/o/FDC wählen. Der monatliche Durchschnittsaufwand beläuft sich auf ca. 45 bis 50 EURO. Maximumkarten werden nur auf Wunsch geliefert.

### CEPT-Rückwärts-Komplettierung

Fordern Sie unsere Preisliste an. Darauf können Sie die fehlenden Ausgaben markieren. Sie selbst bestimmen, wann und zu welcher Betragshöhe geliefert werden soll. Es werden 5 Prozent Sonderrabatt gewährt!

## Hologramm-Neuheiten



Das moderne Sammelgebiet „Hologramme“ ist auf dem Weg in der Motiv-Hitliste nach den ersten Plätzen zu greifen. Fast täglich hören wir, wie begeistert die Sammler von den Ausgaben sind und dass Ihre Sammlung eine Augenweide sei. Wann lassen auch Sie sich von diesen besonderen Ausgaben verzaubern?

### Singapur

Zur Thematik „Festivals“ hat die Postverwaltung gleich 2

Ausgaben mit Hologramm-Aufdruck herausgegeben. Dabei ist jeder einzelne Wert mit einem Hologramm versehen. Wir können Ihnen anbieten:

**22-2050** 8 Werte „Festivals“ in postfrischer Erhaltung **3,40**  
**22-2051** dito 8 Zehnerbogen, postfrische Erhaltung **34,00**  
**22-2052** 4 Werte „Festivals“ **selbstklebend**, \*\* **1,00**  
**22-2053** dito 4 Zehnerbogen, postfrische Erhaltung **11,00**

### Weitere Hologramm-Ausgaben



#### 22-2060

**Schweiz** Maximumkarte „Retungsdienst“ (siehe Abb.) **4,90**  
**22-2061 Großbritannien** „100 Jahre Nobelpreis“, gestempelt **6,80**  
**22-2062 Tschechische Republik** - Postkarte „75 Jahre FIP“ \*\* oder gestempelt **1,00**

**22-2063 Tschech. Rep.** Postkarte „Lipoltice“ \*\*/o **1,00**  
**22-2064 Tsch. Rep.** Postk. „Berliner BriefmTage“ \*\* **1,00**  
**22-2065 Bund** Schwarzdruck mit zusätzlich aufgeklebter Hologramm-Marke „Museum für Kommunikation“ aus dem Jahrbuch 2002. Nur eine geringe Menge lieferbar **34,50**

Wir unterhalten das größte und umfangreichste Lager an weltweit erschienenen Hologramm-Ausgaben. Sicher kann **HALLER** auch Ihre Lücken schließen. Fordern Sie deshalb **kostenlos** und unverbindlich unsere detaillierte (\*\*/o/FDC, MH, GS, Belege, Päckchenmarken, Telefonkarten, Schwarzdrucke usw.) Preisliste an.

## ABO-Möglichkeiten „Hologramme“

Nutzen Sie die **günstigen** ABO-Preise und steigen Sie in dieses moderne Sammelgebiet ein. Nachfolgend eine Aufstellung der Abonnement-Möglichkeiten mit Angabe der entsprechenden ABO-Bestell-Nummer:

Postfrisch u759/A01, gestempelt u759/B01, FDC u759/C01, Ganzsachen u759/G01, Kleinbogen postfrisch u759/A39, Kleinbogen gestempelt u759/B39, Markenheftchen postfrisch u759/A22, Markenheftchen gestempelt u759/B22, Belege-Folder-Gedenklätter-Erinnerungskarten etc. u759/Y61, Telefonkarten u759/Y98 sowie Schwarzdrucke u759/A68.



## WWF-Ausgaben



Die Postverwaltung der Republik Tschad hat ganz überraschend die abgebildete WWF-Ausgabe aus dem Jahre 1996, MiNr 1370/3, überdrucken lassen. Sie sollten sich mit einem Kauf schnell entscheiden, denn die Auflage ist längst ausverkauft. Eine Nachbeschaffung stellt sich sehr schwierig dar.

**22-2100 Tschad** - Überdruck Strauß \*\* **13,70**

**22-2101** dito als Kleinbogen (4 x Viererblock-Zusammendruck) \*\* **54,80**

### Nachfolgend unser aktuelles WWF-Angebot:

<b>22-2110 Aitutaki</b> - Blaulori (4) **	<b>4,90</b>
<b>22-2111</b> dito auf 4 offiziellen Ersttagsbriefen	<b>5,90</b>
<b>22-2112</b> dito auf 4 offiziellen Maximumkarten	<b>5,90</b>
<b>22-2113</b> Kleinbogen (4) **	<b>19,60</b>
<b>22-2114 Falkland Inseln</b> - Goldschopfpinguin (4) **	<b>5,90</b>
<b>22-2115</b> dito auf 4 offiziellen Ersttagsbriefen	<b>7,50</b>
<b>22-2116</b> dito auf 4 offiziellen Maximumkarten	<b>7,50</b>
<b>22-2117</b> Kleinbogen (4x4 ZDr) ** <b>Aufl. nur 2500 !!!</b>	<b>24,90</b>
<b>22-2118 Grenada St. Vincent</b> - Wasserschildkröte (4)	<b>4,75</b>
<b>22-2119</b> dito auf 4 offiziellen Ersttagsbriefen	<b>6,40</b>
<b>22-2120</b> dito auf 4 offiziellen Maximumkarten	<b>6,40</b>
<b>22-2121</b> Kleinbogen (4x4 ZDr) **	<b>19,00</b>
<b>22-2122 Guinea Bissau</b> - Kaffernbüffel (4) **	<b>1,70</b>
<b>22-2123</b> dito auf 4 offiziellen Ersttagsbriefen	<b>3,90</b>
<b>22-2124</b> dito auf 4 offiziellen Maximumkarten	<b>3,90</b>
<b>22-2125</b> Kleinbogen (4x4 ZDr) **	<b>6,80</b>
<b>22-2126 Kongo Kinshasa</b> - Flachlandgorilla (4) **	<b>7,25</b>
<b>22-2127</b> dito auf 4 offiziellen Ersttagsbriefen	<b>7,95</b>
<b>22-2128</b> dito auf 4 offiziellen Maximumkarten	<b>7,95</b>
<b>22-2129</b> Kleinbogen (10) **	<b>72,50</b>
<b>22-2130 Madeira</b> - Turteltauben (4) **	<b>2,00</b>
<b>22-2131</b> dito auf 4 offiziellen Ersttagsbriefen	<b>3,90</b>
<b>22-2132</b> dito auf 4 offiziellen Maximumkarten	<b>3,90</b>
<b>22-2133</b> Kleinbogen (4x4 ZDr) **	<b>8,00</b>
<b>22-2134 Malta</b> - Seepferdchen (4) **	<b>1,95</b>
<b>22-2135</b> dito auf 4 offiziellen Ersttagsbriefen	<b>3,90</b>
<b>22-2136</b> dito auf 4 offiziellen Maximumkarten	<b>3,90</b>
<b>22-2137</b> Kleinbogen (10) **	<b>19,50</b>

**Zu Ihrer Information:** Wir unterhalten ein umfangreiches Lager an WWF-Ausgaben, auch aus dem Bereich der Vorläufer. Interessierten Sammlern senden wir gerne unverbindlich unsere **WWF-Preisliste** zu.

Nutzen Sie unsere WWF-Abonnements und kaufen Sie zum günstigeren ABO-Vorzugspreis.

### Abo-Möglichkeiten

Wir liefern Ihnen neben den postfrischen Ausgaben (Marken, Blocks, Kleinbogen und Zwischenstegpaaren) auch Markenhefchen, sowie auch die offiziellen FDC's, Maxikarten und Numisbriefe. Geben Sie neben der ABO-BestNr **u750/53** konkret an, was wir Ihnen innerhalb eines Abonnements liefern sollen.



## Motive - EURO - Österreich

### Motive immer beliebter

Über Jahrzehnte hinweg war das Sammeln von Motiven für viele Sammler kein Thema. Mittlerweile geht der Trend wieder sehr stark zu den Motiven hin, nicht zuletzt auch deshalb, weil überseeische Ausgaben massive Preissteigerungen vorzuweisen haben.

**Bei Abschluss eines Motiv-Abonnements benötigen wir von Ihnen folgende Angaben:**

- Motivgebiete Ihrer Wahl
- Angabe der Erhaltungsform (\*\*/o/FDC), bzw. ob auch Kleinbogen, MH, Ganzsachen etc. geliefert werden sollen.
- Angabe des Lieferumfangs: Nur Westeuropa, Ost- und Westeuropa, Übersee oder die ganze Welt.



### Sachbuch „Der EURO“



**4,95**

**Farbig illustriertes Taschenbuch mit sämtlichen Informationen zum EURO. Hochwertiges Nachschlagewerk auf 64 Seiten.**

### Österreichs Ergänzungs-Marke

Obwohl es mit viel Schwierigkeiten verbunden war, diese postfrische Rarität anzukaufen, können wir Ihnen heute einen kleinen Bestand im freien Verkauf anbieten. Bitte bedenken Sie, dass diese Ausgabe bisher nur mit einem EURO-Betrag beschrieben existiert hat. Postfrische Stücke sind weder über die Schalter noch über die Versandstelle verkauft worden. Dennoch sind einige Stücke am Markt aufgetaucht. Preisangebote von 39,00 Euro und mehr sind keine Seltenheit. Nutzen Sie diese einmalige Gelegenheit Ihre postfrische Sammlung mit diesem Super-Niedrigpreis komplett zu halten. Aufgrund des kleinen Bestandes kann eine Belieferung innerhalb des Abos leider nicht stattfinden.

**22-2199** Ergänzungs-Marke postfrisch, s. Abb. **19,90**



# Gemeinschafts-Ausgaben - ein interessantes Sammelgebiet



Die Gemeinschaftsausgaben mit Deutschland sind natürlich bei den Bund-Sammlern besonders gefragt.

So ist auch die Ausgabe mit Tschechien ein Renner. Nutzen Sie noch unser Angebot, denn unsere Restbestände werden schnell ausverkauft sein.



Übrigens: Die nächste Gemeinschaftsausgabe ist mit Österreich zum Thema „Salzbrücke“ geplant. Ein weiterer Hinweis: Italien hat die Herausgabe des Zusammendrucks „Fußball-WM“ wieder verschoben. Fraglich, ob die Ausgabe überhaupt noch erscheint. Nutzen Sie unsere Abonnement-Möglichkeiten am Ende dieser Textspalte.

## Deutschland - Tschechien „Flussperlmuschel“

- 22-2200** Je 1 Wert beider Länder, postfrisch **1,45**
- 22-2201** dito in gestempelter Erhaltung **1,45**
- 22-2202** Kombi FDC - tschechische Marke mit ESSt Prag und deutsche Marke mit ESSt Bonn, siehe Abbildung **4,50**
- 22-2203** dito deutsche Marke mit ESSt Berlin **4,50**
- 22-2204** Markenheftchen Bedrohte Tierarten "Flussperlmuschel" bestückt mit zwei 56c Marken (siehe Abb.) **4,55**
- 22-2205** dito mit Ersttags-Sonderstempel Bonn **4,95**
- 22-2203** dito mit SSt „Übergabe des Sondermarke“ **5,50**
- 22-2207** dito bestückt mit 4 Sondermarken "Flussperlmuscheln" in postfrischer Erhaltung **6,10**
- 22-2208** dito bestückt mit 2 deutschen und 2 tschechischen Marken in postfrischer Erhaltung **5,50**

## Italien - UNO Genf

Beide Postverwaltungen gaben eine bildgleiche Ausgabe Weltkulturerbe „Italien“ heraus.

- 22-2210** je Land 2 Sondermarken „Weltkulturerbe - Italien“, \*\* **4,30**
- 22-0000** FDC-Ausgabe **Angebot folgt**



## Dänemark - Färöer - Grönland

Die oben genannten Postverwaltungen haben am 21. Oktober 2002 je einen bildgleichen Block zum Thema „100 Jahre Eis und Meer“ herausgegeben. Wir bieten an:



- 22-2250** je einen Block aller 3 Länder, postfrisch **13,50**
- 22-2251** je 1 FDC von allen 3 Postverwaltungen **15,60**

## Georgien - Ukraine

Den beiden Schriftstellern Schewtschenko und Tsereteli ist diese Ausgabe gewidmet. Ausgabetag war der 18. Dezember 2001.

- 22-2255** je 1 Zusammendruck beider Länder, postfrisch **3,55**
- 22-2256** je ein FDC von allen 2 Postverwaltungen **5,30**



## Schweden - Neuseeland

Dem bekannten schwedischen Glaskünstler Ola Höglund, der jetzt in Neuseeland lebt und arbeitet ist diese Ausgabe „Kunsthandwerk“ gewidmet. Wir können Ihnen anbieten:

- 22-2260** 6 Werte Neuseeland, 2 W. Schweden, \*\* **10,90**
- 22-2261** Kombi-FDC mit jeweils 2 Werten und entsprechender Abstempelung **6,40**
- 22-2262** MH Schweden, postfrisch **8,60**



## Belgien - Kroatien

Die Markenabbildungen der beiden Länder zeigen Spitzen aus beiden Ländern - Pag und Liederkerke. Ausgabetag war der 13. Juli 2002. Wir bieten Ihnen an:

- 22-2265** je 2 Werte beider Länder, postfrisch **4,00**
- 22-2266** je ein FDC der beiden Postverwaltungen **7,85**

## Belgien - Azoren

Die Markenabbildungen zeigen eine Windmühle auf der Insel Faial und bei Rosssdaal. Ausgabetag war der 12. Juli 2002. Wir bieten Ihnen an:

- 22-2270** je 2 Werte beider Länder, postfrisch **3,35**
- 22-2271** je ein FDC der beiden Postverwaltungen **6,50**

## Moldawien - Russland - Weißrussland

Am 12. Juli 2001 haben die oben genannten Regierungen die 10-jährige Unabhängigkeit gefeiert. Dazu haben die Postverwaltungen eine Sondermarke aufgelegt. Wir können Ihnen anbieten:

- 22-2275** je 1 Wert der 3 Länder \*\* **1,90**
- 22-2276** je ein Ersttagsbrief der drei Postverwaltungen **3,00**

**Weitere Angebote auf Seite 23!**



## Abonnement-Möglichkeiten

☐ Wenn Sie die weltweit erscheinenden **Gemeinschaftsausgaben abonnieren** möchten, dann notieren Sie bitte folgende ABO-Bestell-Nummer auf Ihrem Bestellschein:

**u750/A01** für postfrische Ausgaben, **u750/C01** für Ausgaben auf Ersttagsbrief.

Es besteht auch die Möglichkeit, das Abonnement dahingehend zu begrenzen, dass Sie nur Ausgaben geliefert bekommen, bei denen **wenigstens ein europäisches Land** beteiligt ist. In diesem Falle notieren Sie bitte die ABO-Bestell-Nummer **u765/A01** für postfrische Ausgaben bzw. **u765/C01** für Ausgaben auf Ersttagsbrief.

## Gemeinschafts-Ausgaben

### Ägypten - China

Goldene Masken (Sanningdui und Tutenkhamon Maske) zeigt diese Gemeinschaftsausgabe. Der Ausgabebetrag war der 12. Oktober 2001.



**22-2300** je 2 Werte beider Länder, \*\* **1,00**

**22-2301** Kombi-FDC Chinas mit einer chinesischen und ägyptischen Marke und 2 verschiedenen Sonderstempeln **1,70**

**22-2302** 2 Maximumkarten Chinas mit einer chinesischen und ägyptischen Marke und entspr. Abstempelung **1,50**

### Australien - Hong Kong

Gemeinschaftsausgabe „Drachenbootfest“. Die Marken aus Bogen wurden bereits angeboten. Heute können wir Ihnen auch die Blocks dazu liefern.

**22-2305** je 1 Block beider Länder, postfrisch **4,40**

**22-2306** je 1 Block Ersttagsbrief beider Länder **5,70**

### Portugal - China

Gemeinschaftsausgabe „Historische Schiffe“. Ausgabebetrag war der 8.11.2001.



**22-2310** je 1 Zusammendruck beider Länder, \*\* **1,20**

**22-2311** 2 Maximumkarten Chinas mit einer chinesischen und portug. Marke und entsprechender Abstempelung **1,50**

### Brasilien - China

Gemeinschaftsausgabe „Puppen und Masken“. Ausgabebetrag war der 9. Oktober 2000.

**22-2315** je 2 Werte beider Länder, postfrisch **1,35**

**22-2316** Kombi-FDC Chinas mit einer chines. und brasilianischen Marke und 2 verschiedenen Sonderstempeln **1,70**

### UNO Genf - UNO Wien - UNO New York

Gemeinschaftsausgabe „Weltkulturerbe der Menschheit Italien“. Ausgabebetrag 30. Aug. 2002.



**22-2320** je 6 Werte der 3 Postverwaltungen, postfrisch **3,10**

**22-2321** je 1 MH der 3 Postverwaltungen **12,40**



Die Gemeinschaftsausgabe „Weltaidstag“

soll daran erinnern, dass die Krankheit noch allgegenwärtig ist und es noch immer mehr an Aufklärung bedarf. Ausgabebetrag war der 24. Oktober 2002.

**22-2330** je 1 Wert aller 3 Postverwaltungen, \*\* **5,35**

**22-2331** Kombi-FDC mit allen 3 Marken und den 3 verschiedenen Sonderstempeln, siehe Abbildung **6,95**

Gerne senden wir Ihnen unverbindlich unsere Preilisten zu diesem Sammelgebiet zu.

## Zubehör - Einsteckbücher

### Bedarfsartikel

**HALLER** liefern Ihnen das Zubehör aller namhaften Firmen. Nachfolgend ein kleiner Auszug daraus.

### Einsteckbücher

**Einsteckbuch „Big Black“** für gehobene Ansprüche: 60 schwarze Seiten, Doppelgelenkbindung, normaler Listenpreis 28,- EURO. Sie sparen mindestens 7,60 EURO.

**BestNr Z801 Einsteckbuch „Big Black“** **20,50**  
dito, **3** Stück (portofreie Zusendung) für nur **58,80**

**Super-Einsteckbuch „Profi“:** Format 23 x 30,5 cm, 30 Blätter stabiler weißer Karton = 60 Seiten mit durchgehenden Pergaminstreifen, 2 Pergaminzwischenblättern, Doppelgelenkbindung, wattierter Einband (Listenpreis 43,00 DM).

**BestNr Z802 Super-Einsteckbuch „Profi“** **15,30**

**Super-Einsteckbuch „Meister“:** Format 23 x 30,5 cm, 30 Blätter = 60 Seiten = 540 geteilte Pergaminstreifen, Einband aus marmoriertem PVC, 2 Pergaminzwischenblätter und Flügel falz. Heute zum günstigen Angebotspreis.

**BestNr Z803 Super-Einsteckbuch „Meister“** **16,80**

### Perfotronic - Zähnungsmessgerät

Kennen Sie das Problem mit der Zähnungsmessung? Man quält sich mit (schon aufgrund der Herstellung) ungenauen und damit untauglichen Messhilfen herum.

Das ist jetzt vorbei, denn das vollelektronische Gerät Perfotronic bringt in Sekunden-schnelle auf optisch-elektronischem Wege absolut sichere Messergebnisse. Es misst auf 1/1000 (eintausedstel) genau. Die Messung erfolgt völlig berührungslos mittels Lichtsensoren und ist daher für die Marken ohne jegliche Gefahr.



**BestNr 9850** Gerät Perfotronic incl. Adapter **196,00**

### Signoscope - WZ-Sucher

Arbeiten Sie beim Suchen des Wasserzeichens noch mit Benzin, oder mit anderen Hilfsmitteln? Erleichtern Sie sich Ihr Hobby und gehen Sie den Gefahren, wie verfärbten der Marke etc. aus dem Wege. Das in den 80iger Jahren weltweit erste entwickelte Prüfgerät für Wasserzeichen hilft Ihnen dabei.



Die eingelegte Marke wird ohne jegliche Gefahr auf optischem Wege auf das Wasserzeichen geprüft.

**BestNr 9886** Signoscope T1, das bewährte Standgerät für Profis **149,00**

**BestNr 9887** passender Netztrafo hierzu **12,30**

**BestNr 9875** Signoscope T2, das handliche Kompaktgerät. Arbeitet auf gleicher Basis wie Gerät T1 **63,00**

**BestNr 9876** passender Netztrafo hierzu **9,90**

Auf Wunsch senden wir Ihnen gerne das von Ihnen gewünschte Verlagsprogramm (SAFE, LINDNER etc) zu.

# Die Briefmarken von Monaco

...Sammelleidenschaft über Jahre!



Monaco – das geschichtsträchtige Fürstentum am Mittelmeer – umfasst zwar lediglich eine Gesamtfläche von 2 qkm, doch die Bedeutung dieser vom Fürsten Rainier III regierten Monarchie ist allgegenwärtig.

Die Hauptstadt Monte-Carlo hat sich zu einer Weltstadt entwickelt, und als Steuerparadies einen Namen gemacht. Auch bei Briefmarkenliebhabern nimmt Monaco einen besonderen Platz ein.

So werden im Fürstentum nahezu alle Ausgaben im Steichtiefdruck hergestellt. Die Auflagen sind klein – das macht die Marken um so wertvoller. Als Sammelgebiet ist Monaco einzigartig.

*Die Briefmarken Monacos – etwas besonderes Wertvolles!*



Für weitere Informationen oder den Namen eines Händlers in Ihrer Nähe wenden Sie sich bitte an:  
Philagentur GmbH • Feldbergstraße 57 • D-61440 Oberursel • +49 (0)6171 62820 • info@philagentur.de